ESTUDIO DE CARACTERIZACIÓN DEL SUELO DE LA MODIFICACIÓN PUNTUAL DEL PGOU DE ALCALÁ DE HENARES EN EL AMBITO DENOMINADO POLÍGONO 29 Y UNIDAD DE EJECUCIÓN 20

Promotor: Excelentísimo Ayuntamiento de Alcalá de Henares

Plano nº: 6

Título: Fotografía aérea de 1980

Escala 1:1.500

0 25 50

Metros

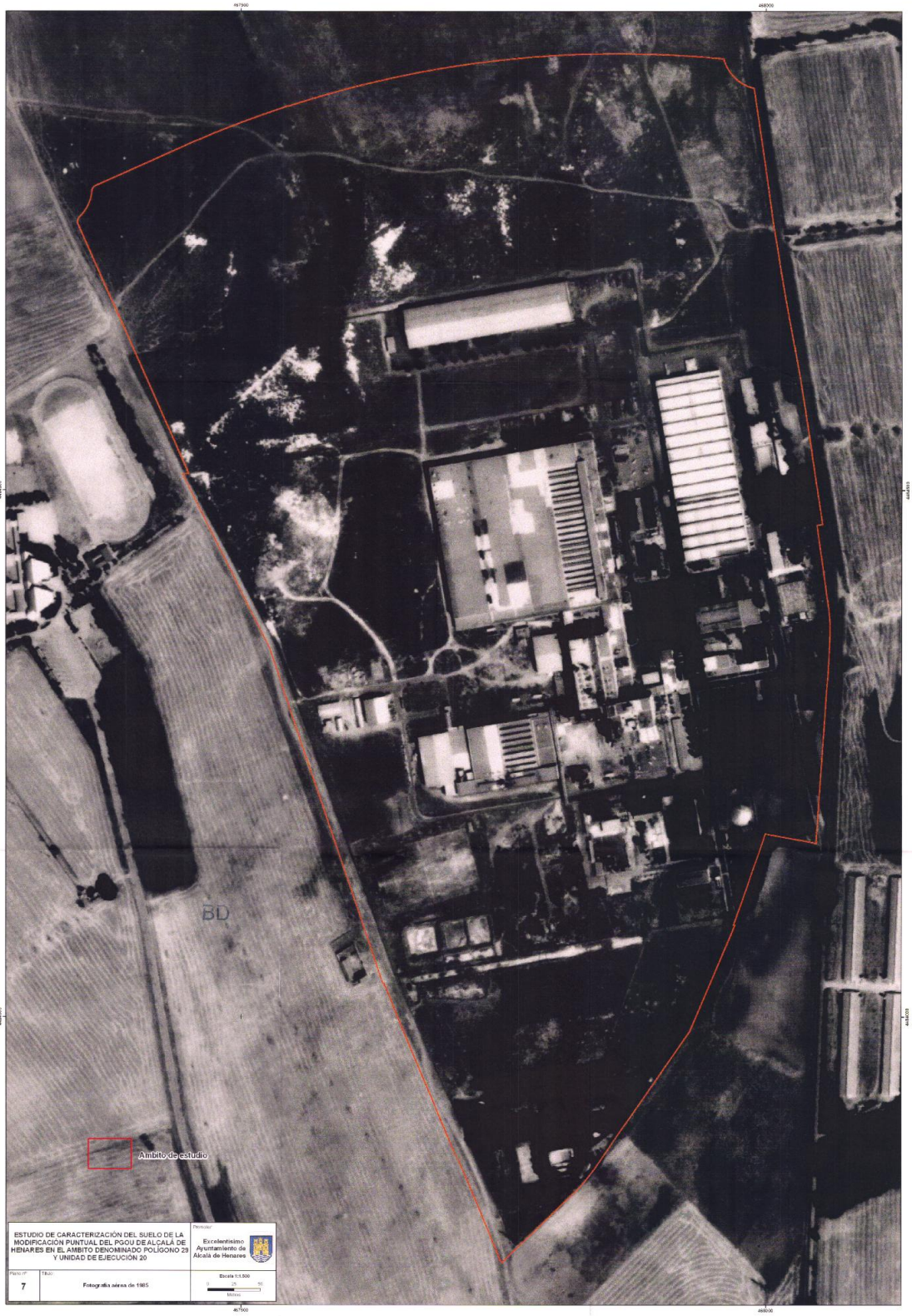

ESTUDIO DE CARACTERIZACIÓN DEL SUELO DE LA MODIFICACIÓN PUNTUAL DEL PGOU DE ALCALÁ DE HENARES EN EL AMBITO DENOMINADO POLÍGONO 29 Y UNIDAD DE EJECUCIÓN 20

Promotor: Excelentísimo Ayuntamiento de Alcalá de Henares

Plano nº: 7

Título: Fotografía aérea de 1985

Escala 1:5.500

0 25 50 Metros

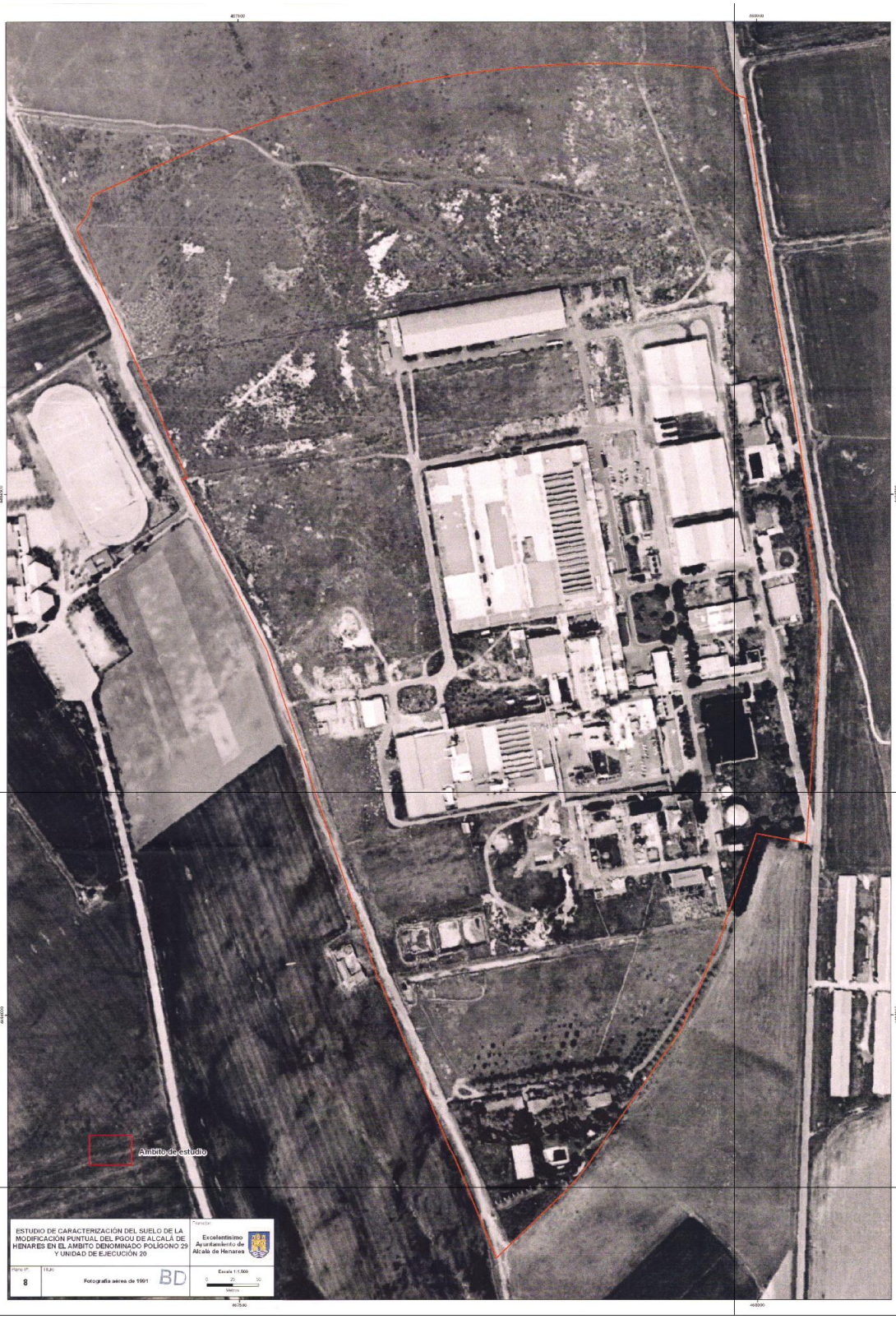

ESTUDIO DE CARACTERIZACIÓN DEL SUELO DE LA MODIFICACIÓN PUNTUAL DEL PGOU DE ALCALÁ DE HENARES EN EL AMBITO DENOMINADO POLIGONO 29 Y UNIDAD DE EJECUCIÓN 20

Promotor: Excelentísimo Ayuntamiento de Alcalá de Henares

Plano nº: 8

TÍTULO: Fotografía aérea de 1991

BD

Escala 1:1.500

0 25 50 Metros

ESTUDIO DE CARACTERIZACIÓN DEL SUELO DE LA MODIFICACIÓN PUNTUAL DEL PGOU DE ALCALÁ DE HENARES EN EL AMBITO DENOMINADO POLÍGONO 25 Y UNIDAD DE EJECUCIÓN 20

Promotor: Excelentísimo Ayuntamiento de Alcalá de Henares

Plano nº: 9

Título: Fotografía aerea de 1995

Escala 1:1.000

0 25 50

Metros

ESTUDIO DE CARACTERIZACIÓN DEL SUELO DE LA MODIFICACIÓN PUNTUAL DEL PGOU DE ALCALÁ DE HENARES EN EL AMBITO DENOMINADO POLÍGONO 29 Y UNIDAD DE EJECUCIÓN 20

Promotor: Excelentísimo Ayuntamiento de Alcalá de Henares

Nº: 10

Título: Fotografía aérea de 1999

Escala 1:1.500