

GOBIERNO DE ESPAÑA

MINISTERIO DE HACIENDA

SECRETARÍA DE ESTADO DE HACIENDA

DIRECCIÓN GENERAL DEL CATASTRO

CONSULTA DESCRIPTIVA Y GRÁFICA DE DATOS CATASTRALES DE BIEN INMUEBLE

REFERENCIA CATASTRAL DEL INMUEBLE
5147301VK6855S0001QA

DATOS DESCRIPTIVOS DEL INMUEBLE

LOCALIZACIÓN

CL LIMA 9[D] N2-1

28806 ALCALA DE HENARES [MADRID]

USO PRINCIPAL

Industrial

AÑO CONSTRUCCIÓN

2002

COEFICIENTE DE PARTICIPACIÓN

100,000000

SUPERFICIE CONSTRUIDA (m²)

9.668

PARCELA CATASTRAL

SITUACIÓN

CL LIMA 9[D] N2-1 G

ALCALA DE HENARES [MADRID]

SUPERFICIE CONSTRUIDA (m²)

9.668

SUPERFICIE GRÁFICA PARCELA (m²) TIPO DE FINCA

24.070

Parcela construida sin división horizontal

CONSTRUCCIÓN

Destino	Escalera	Planta	Puerta	Superficie m ²
ALMACEN		-1	01	212
INDUSTRIAL		00	01	5.586
OFICINA		00	02	756
ALMACEN		01	01	321
OFICINA		01	02	756
ALMACEN		00	03	20
OFICINA		00	04	14
SOPORT. 50%		00	05	178
SOPORT. 50%		00	06	179
DEPOSITOS		00	07	78
ALMACEN		00	08	56
SOPORT. 50%		00	09	320
SOPORT. 50%		00	10	305
APARCAMIENTO		00	11	679
APARCAMIENTO		00	12	78
APARCAMIENTO		00	13	130

INFORMACIÓN GRÁFICA

E: 1/2500

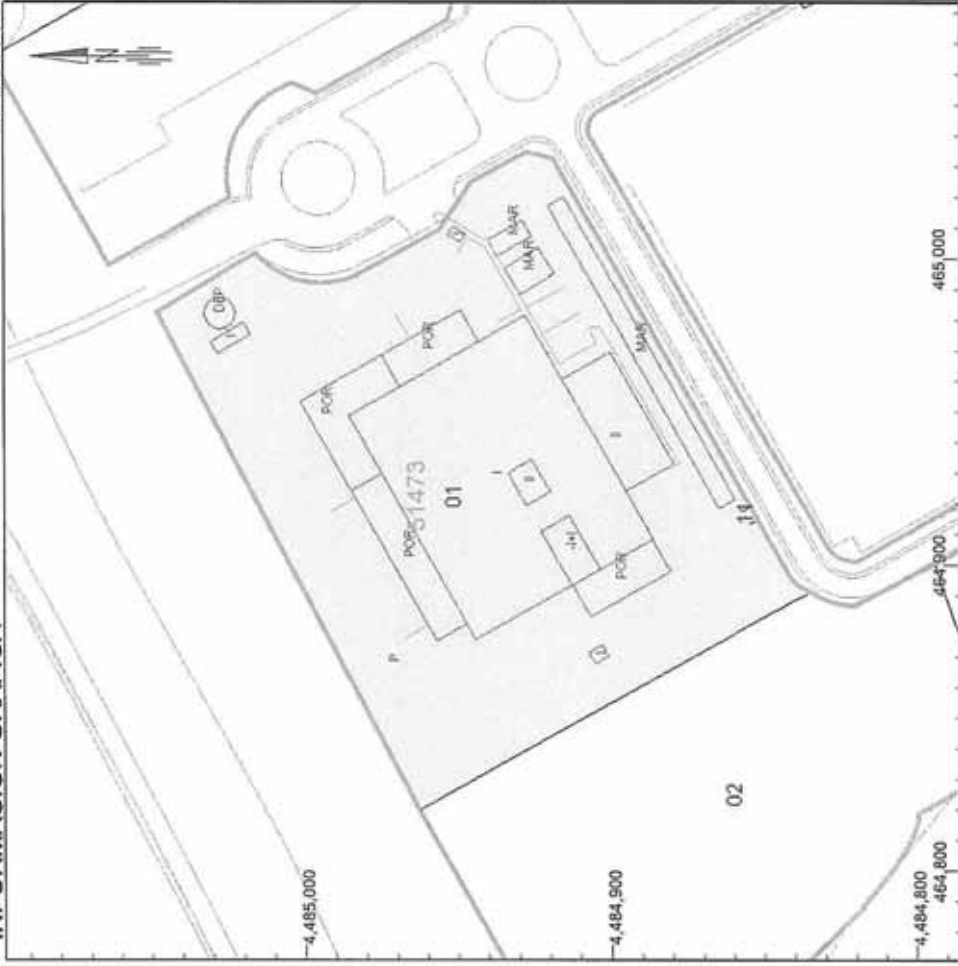

Este documento no es una certificación catastral, pero sus datos pueden ser verificados a través del 'Acceso a datos catastrales no protegidos' de la SEC.

465,100 Coordenadas U.T.M. Huso 30 ETRS89

- Límite de Manzana
- Límite de Parcela
- Límite de Construcciones
- Mobiliario y aceras
- Límite zona verde
- Hidrografía

Miércoles , 27 de Mayo de 2020



GOBIERNO DE ESPAÑA

MINISTERIO DE HACIENDA

SECRETARÍA DE ESTADO DE HACIENDA

DIRECCIÓN GENERAL DEL CATASTRO

CONSULTA DESCRIPTIVA Y GRÁFICA DE DATOS CATASTRALES DE BIEN INMUEBLE

REFERENCIA CATASTRAL DEL INMUEBLE
5147304VK6854N0001TO

DATOS DESCRIPTIVOS DEL INMUEBLE

LOCALIZACIÓN
BV BUENOS AIRES 9[A] BI:1 G
28806 ALCALA DE HENARES [MADRID]

USO PRINCIPAL Industrial

COEFICIENTE DE PARTICIPACIÓN 100,000000

AÑO CONSTRUCCIÓN 2016

SUPERFICIE CONSTRUIDA (m²) 12.048

PARCELA CATASTRAL

SITUACIÓN
BV BUENOS AIRES 9[A] BI:1 G
ALCALA DE HENARES [MADRID]

SUPERFICIE CONSTRUIDA (m²) 12.048

SUPERFICIE GRÁFICA PARCELA (m²) TIPO DE FINCA
Parcela construida sin división horizontal

CONSTRUCCIÓN

Destino	Escalera	Planta	Puerta	Superficie m ²
OFICINA	00	00	01	147
PORCHE 100%	00	00	02	6
OBR URB INT	00	00	03	11.276
OFICINA	01	01	01	153
SOPORT. 50%	00	00	03	61
INDUSTRIAL	00	00	04	360
SOPORT. 50%	00	00	04	45

INFORMACIÓN GRÁFICA

E: 1/1500

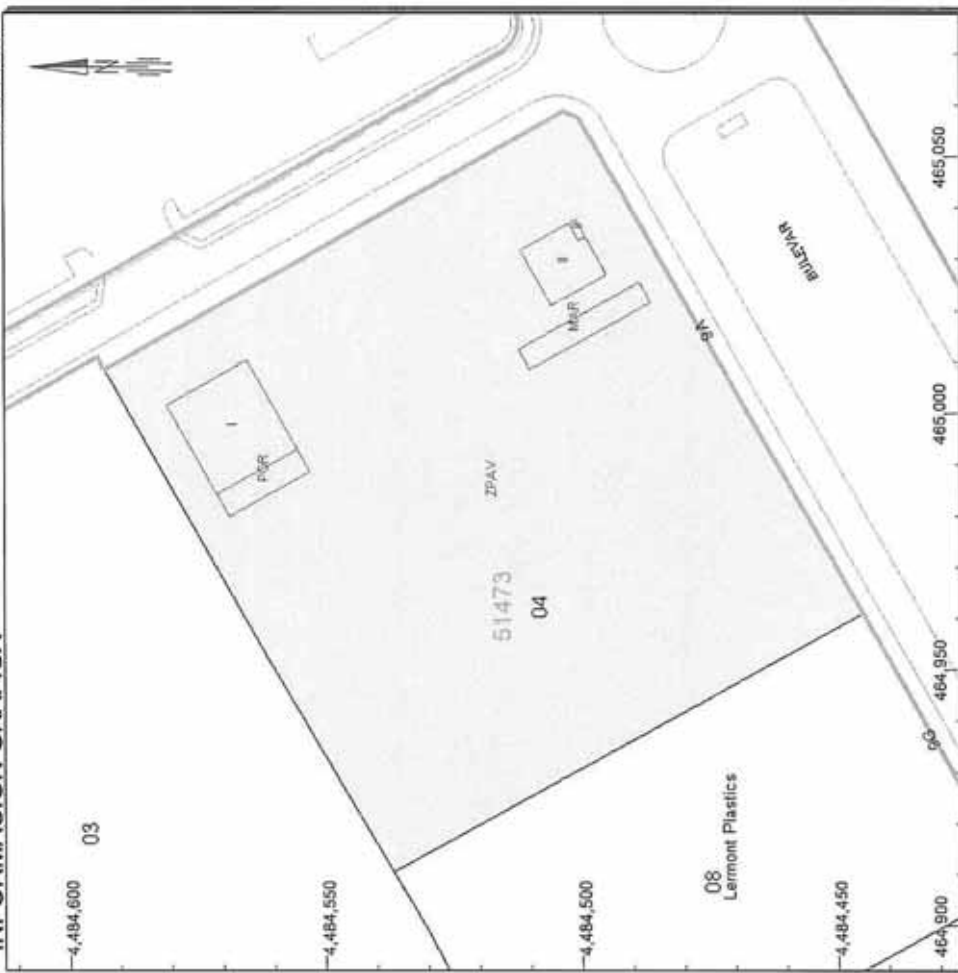

Este documento no es una certificación catastral, pero sus datos pueden ser verificados a través del 'Acceso a datos catastrales no protegidos' de la SEC.

465,100 Coordenadas U.T.M. Huso 30 ETRS89

- Límite de Manzana
- Límite de Parcela
- Límite de Construcciones
- Mobiliario y aceras
- Límite zona verde
- Hidrografía

Miércoles , 27 de Mayo de 2020

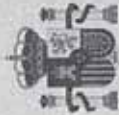

GOBIERNO DE ESPAÑA

MINISTERIO DE HACIENDA

SECRETARÍA DE ESTADO DE HACIENDA

DIRECCIÓN GENERAL DEL CATASTRO

CONSULTA DESCRIPTIVA Y GRÁFICA DE DATOS CATASTRALES DE BIEN INMUEBLE

REFERENCIA CATASTRAL DEL INMUEBLE
5147307VK6854N000100

DATOS DESCRIPTIVOS DEL INMUEBLE

LOCALIZACIÓN
CR DAGANZO 8[B]
28806 ALCALA DE HENARES [MADRID]

USO PRINCIPAL
Industrial

COEFICIENTE DE PARTICIPACIÓN
100,000000

AÑO CONSTRUCCIÓN
2007

SUPERFICIE CONSTRUIDA (m²)
12.160

PARCELA CATASTRAL

SITUACIÓN
CR DAGANZO 8[B] V
ALCALA DE HENARES [MADRID]

SUPERFICIE CONSTRUIDA (m²)
12.160

SUPERFICIE GRÁFICA PARCELA (m²)
17.122

TIPO DE FINCA
Parcela construida sin división horizontal

CONSTRUCCIÓN

Destino	Escalera	Planta	Puerta	Superficie m ²
ALMACEN	00	00	01	8.060
OFICINA	00	00	02	615
OFICINA	01	01	01	630
OFICINA	02	02	01	2.855

INFORMACIÓN GRÁFICA

E: 1/2500

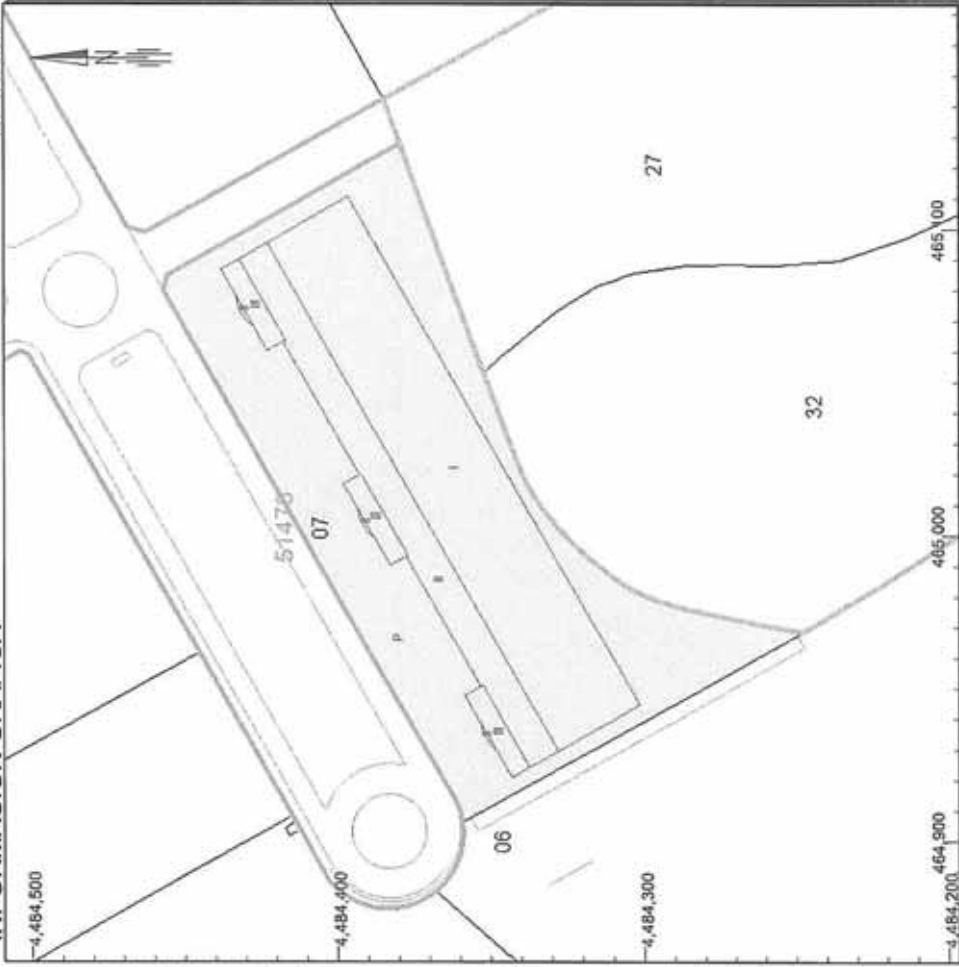

Este documento no es una certificación catastral, pero sus datos pueden ser verificados a través del 'Acceso a datos catastrales no protegidos' de la SEC.

465,200 Coordenadas U.T.M. Huso 30 ETRS89

----- Límite de Manzana

----- Límite de Parcela

----- Límite de Construcciones

----- Mobiliario y aceras

----- Límite zona verde

----- Hidrografía

Miércoles, 27 de Mayo de 2020



GOBIERNO DE ESPAÑA

MINISTERIO DE HACIENDA

SECRETARÍA DE ESTADO DE HACIENDA

DIRECCIÓN GENERAL DEL CATASTRO

CONSULTA DESCRIPTIVA Y GRÁFICA DE DATOS CATASTRALES DE BIEN INMUEBLE

REFERENCIA CATASTRAL DEL INMUEBLE
5147308VK6854N0001KO

DATOS DESCRIPTIVOS DEL INMUEBLE

LOCALIZACIÓN
BV BUENOS AIRES 9[G]
28806 ALCALA DE HENARES [MADRID]

USO PRINCIPAL
Industrial

COEFICIENTE DE PARTICIPACIÓN
100,000000

AÑO CONSTRUCCIÓN
2017

SUPERFICIE CONSTRUIDA (m²)
2.513

PARCELA CATASTRAL

SITUACIÓN
BV BUENOS AIRES 9[G]
ALCALA DE HENARES [MADRID]

SUPERFICIE CONSTRUIDA (m²)
2.513

SUPERFICIE GRÁFICA PARCELA (m²) TIPO DE FINCA
6.499

Parcela construida sin división horizontal

CONSTRUCCIÓN

Destino	Esclera	Planta	Puerta	Superficie m ²
INDUSTRIAL	1	00	01	1.200
OFICINA	1	01	01	105
INDUSTRIAL	2	00	01	1.208

INFORMACIÓN GRÁFICA

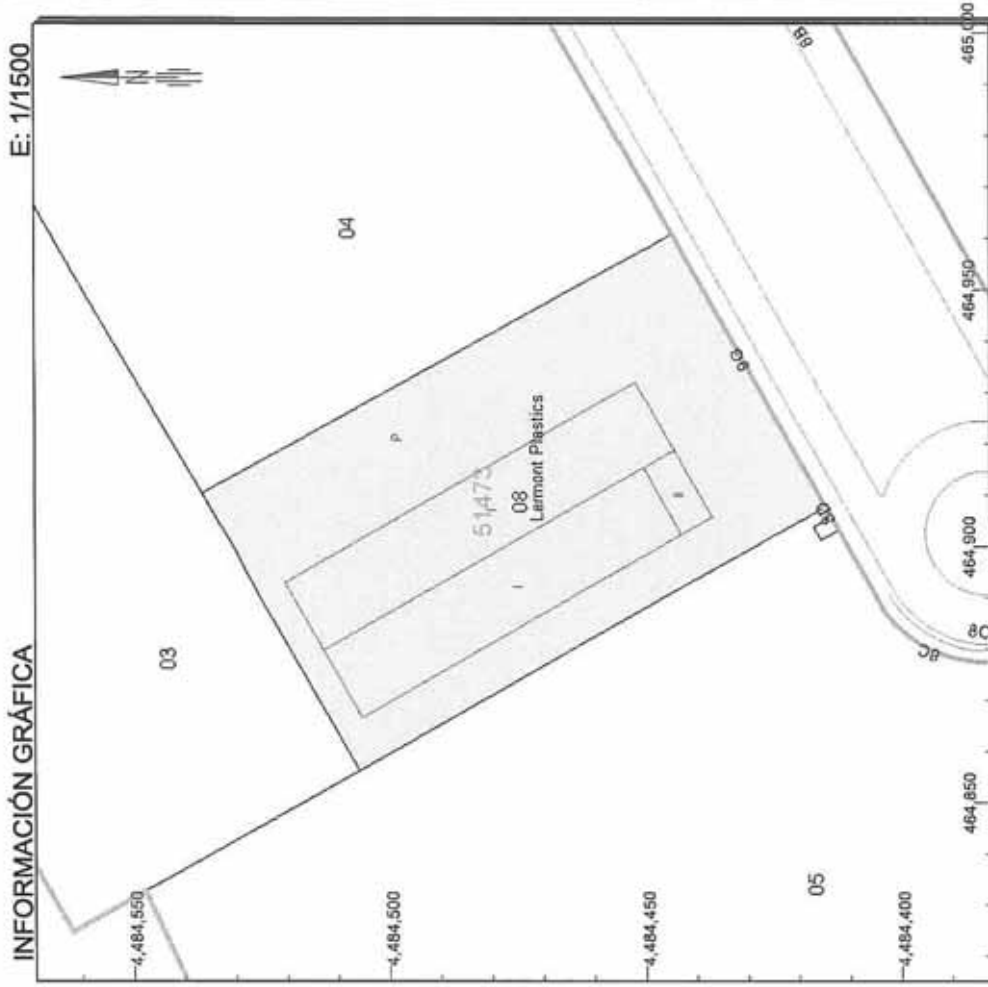

Este documento no es una certificación catastral, pero sus datos pueden ser verificados a través del 'Acceso a datos catastrales no protegidos' de la SEC.

Coordenadas U.T.M. Huso 30 ETRS89

— Límite de Manzana
— Límite de Parcela
— Límite de Construcciones
— Mobiliario y aceras
— Límite zona verde
— Hidrografía

Miércoles, 27 de Mayo de 2020

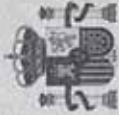

GOBIERNO DE ESPAÑA

MINISTERIO DE HACIENDA

SECRETARÍA DE ESTADO DE HACIENDA

DIRECCIÓN GENERAL DEL CATASTRO

CONSULTA DESCRIPTIVA Y GRÁFICA DE DATOS CATASTRALES DE BIEN INMUEBLE

REFERENCIA CATASTRAL DEL INMUEBLE
5249201VK6854N0001X0

DATOS DESCRIPTIVOS DEL INMUEBLE

LOCALIZACIÓN
CL HABANA LA 7
28806 ALCALA DE HENARES [MADRID]

USO PRINCIPAL
Industrial

COEFICIENTE DE PARTICIPACIÓN
100,000000

AÑO CONSTRUCCIÓN
2002

SUPERFICIE CONSTRUIDA (m²)
34.028

PARCELA CATASTRAL

SITUACIÓN
CL HABANA LA 7
ALCALA DE HENARES [MADRID]

SUPERFICIE CONSTRUIDA (m²)
34.028

SUPERFICIE GRÁFICA PARCELA (m²) TIPO DE FINCA
61.172

Parcela construida sin división horizontal

CONSTRUCCIÓN

Destino	Escalera	Planta	Puerta	Superficie m ²
ALMACEN	1	00	A	4.955
ALMACEN	1	00	B	4.443
ALMACEN	1	00	C	5.497
ALMACEN	1	00	D	10.212
OFICINA	1	00	01	1.248
OFICINA	1	EN	01	680
OFICINA	1	01	01	1.248
OFICINA	1	00	02	220
OFICINA	1	01	02	220
OFICINA	1	00	03	809
OFICINA	1	EN	03	403
OFICINA	1	01	03	809
ALMACEN	1	00	E	3.097
DEPOSITOS	1	00	F	187

INFORMACIÓN GRÁFICA

E: 1/4.000

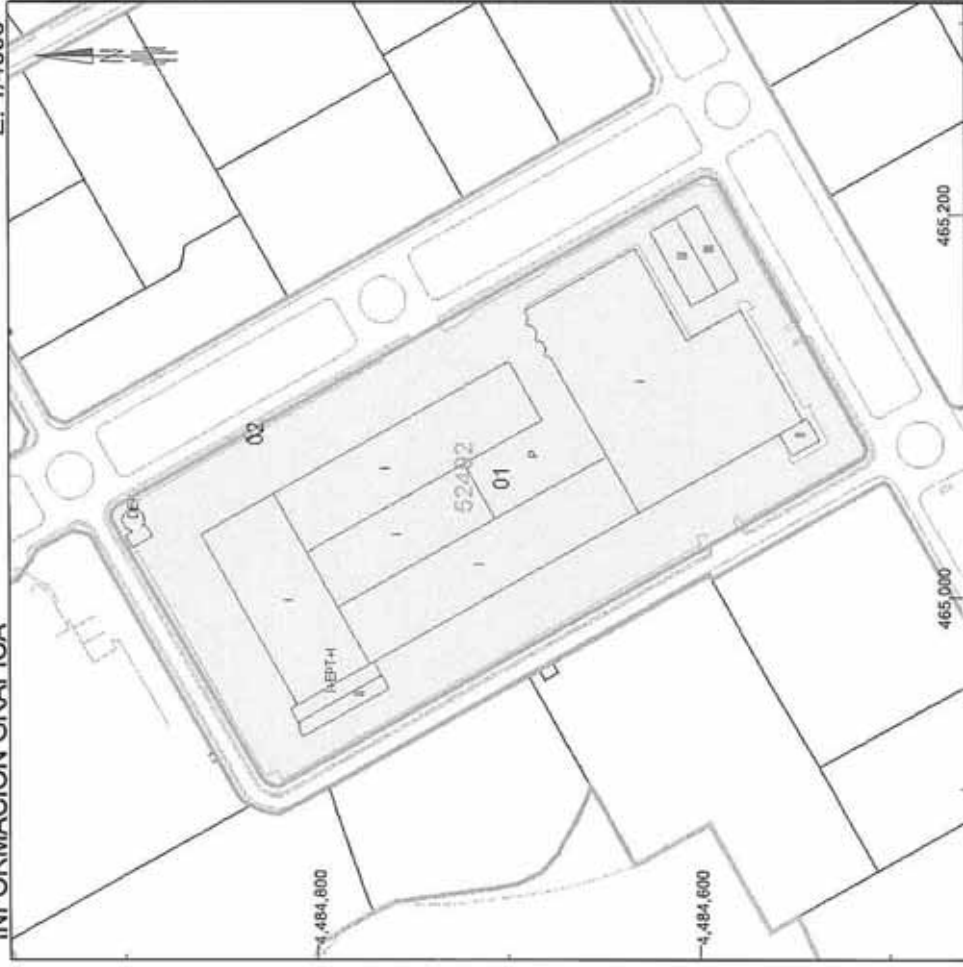

Este documento no es una certificación catastral, pero sus datos pueden ser verificados a través del 'Acceso a datos catastrales no protegidos' de la SEC.

465,400 Coordenadas U.T.M. Huso 30 ETRS89

- Límite de Manzana
- Límite de Parcela
- Límite de Construcciones
- Mobiliario y aceras
- Límite zona verde
- Hidrografía

Miércoles, 27 de Mayo de 2020



GOBIERNO DE ESPAÑA

MINISTERIO DE HACIENDA

SECRETARÍA DE ESTADO DE HACIENDA

DIRECCIÓN GENERAL DEL CATASTRO

CONSULTA DESCRIPTIVA Y GRÁFICA DE DATOS CATASTRALES DE BIEN INMUEBLE

REFERENCIA CATASTRAL DEL INMUEBLE
5249202VK6854N000110

DATOS DESCRIPTIVOS DEL INMUEBLE

LOCALIZACIÓN	CL HABANA LA 7[D] G		
	28806 ALCALA DE HENARES [MADRID]		
USO PRINCIPAL	Industrial	AÑO CONSTRUCCIÓN	2006
		COEFICIENTE DE PARTICIPACIÓN	100,000000
		SUPERFICIE CONSTRUIDA (m ²)	14

PARCELA CATASTRAL

SITUACIÓN	CL HABANA LA 7[D] G		
	ALCALA DE HENARES [MADRID]		
SUPERFICIE CONSTRUIDA (m ²)	14	SUPERFICIE GRÁFICA PARCELA (m ²)	38
		TIPO DE FINCA	Parcela construida sin división horizontal

INFORMACIÓN GRÁFICA

E: 1/600

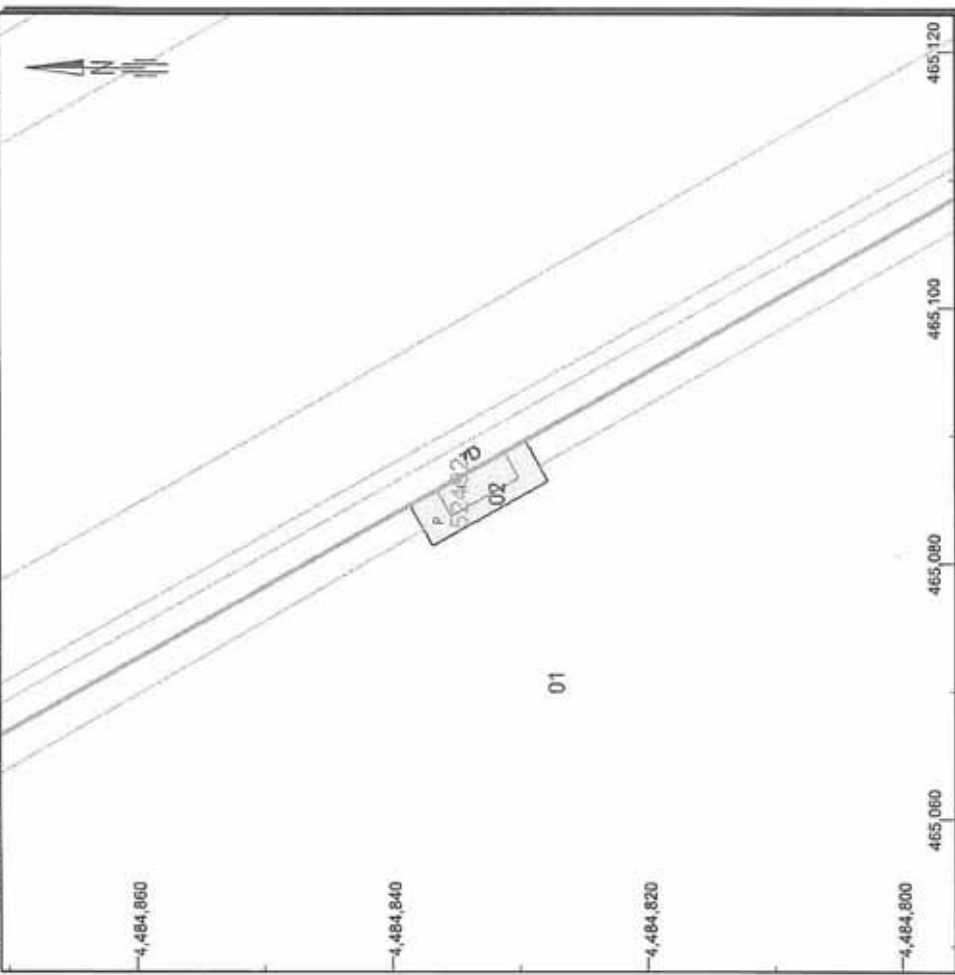

Este documento no es una certificación catastral, pero sus datos pueden ser verificados a través del 'Acceso a datos catastrales no protegidos' de la SEC.

465,120 Coordenadas U.T.M. Huso 30 ETRS89

- Límite de Manzana
- Límite de Parcela
- Límite de Construcciones
- Mobiliario y aceras
- Límite zona verde
- Hidrografía

Miércoles, 27 de Mayo de 2020



GOBIERNO DE ESPAÑA

MINISTERIO DE HACIENDA

SECRETARÍA DE ESTADO DE HACIENDA

DIRECCIÓN GENERAL DEL CATASTRO

CONSULTA DESCRIPTIVA Y GRÁFICA DE DATOS CATASTRALES DE BIEN INMUEBLE

REFERENCIA CATASTRAL DEL INMUEBLE
5353103VK6855S0001PA

DATOS DESCRIPTIVOS DEL INMUEBLE

LOCALIZACIÓN
CL LIMA 8

28806 ALCALA DE HENARES [MADRID]

USO PRINCIPAL **Industrial**

COEFICIENTE DE PARTICIPACIÓN **100,000000**

AÑO CONSTRUCCIÓN **1998**

SUPERFICIE CONSTRUIDA (m²) **3.328**

PARCELA CATASTRAL

SITUACIÓN
CL LIMA 8 G

ALCALA DE HENARES [MADRID]

SUPERFICIE CONSTRUIDA (m²) **3.328**

SUPERFICIE GRÁFICA PARCELA (m²) TIPO DE FINCA **4.369**

Parcela construida sin división horizontal

CONSTRUCCIÓN

Destino	Escalera	Planta	Puerta	Superficie m ²
INDUSTRIAL	00	00	01	2.725
OFICINA	01	01	01	436
SOPORT. 50%	00	00	02	66
PORCHE 100%	00	00	03	49
APARCAMIENTO	00	00	04	52

INFORMACIÓN GRÁFICA

E: 1/1500

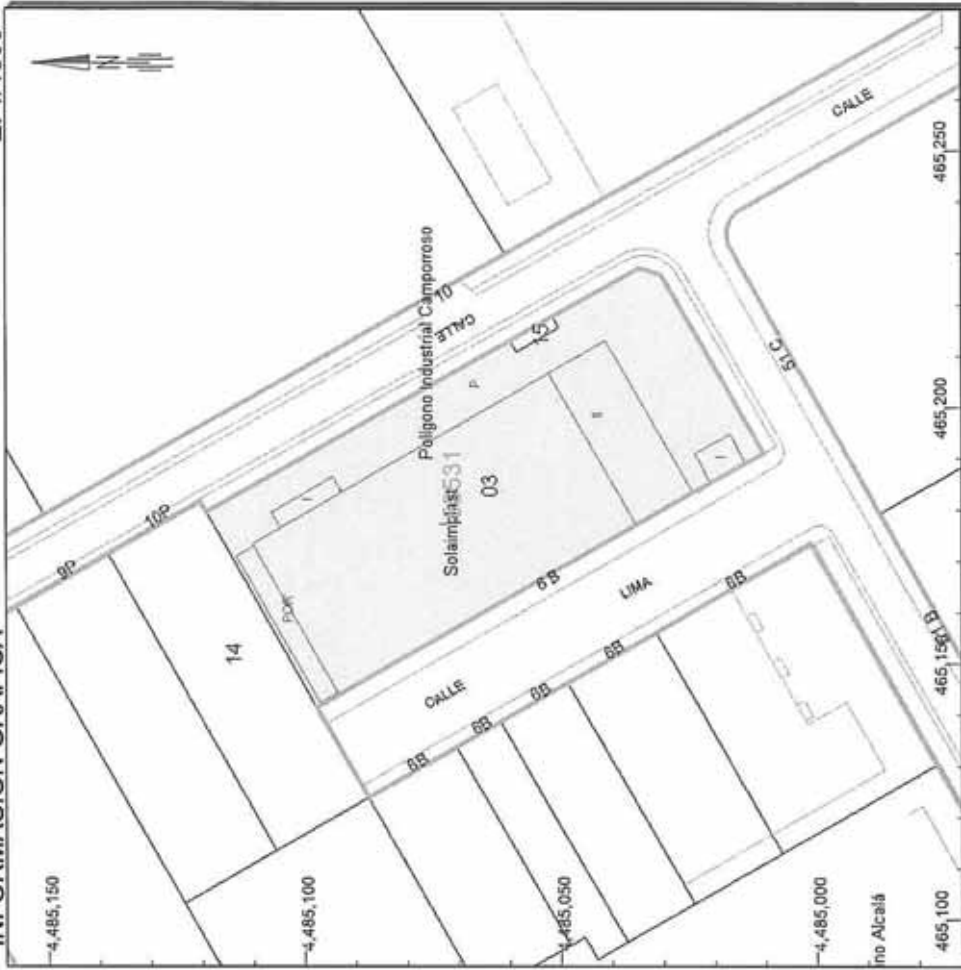

Este documento no es una certificación catastral, pero sus datos pueden ser verificados a través del 'Acceso a datos catastrales no protegidos' de la SEC.

465,300 Coordenadas U.T.M. Huso 30 ETRS89

- Límite de Manzana
- Límite de Parcela
- Límite de Construcciones
- Mobiliario y aceras
- Límite zona verde
- Hidrografía

Miércoles, 27 de Mayo de 2020

LISTADO DE INMUEBLES DE NATURALEZA URBANA

REFERENCIA CATASTRAL	DIRECCIÓN	USO	SUP. CONSTRUIDA (m2)	AÑO	PARTICIPACIÓN DEL INMUEBLE
5353104VK6855S0001LA	CL HABANA LA 6 (A) Es:1 Pt:00 Pt:01	Oficinas	404	2003	7,31
5353104VK6855S0002BS	CL HABANA LA 6 (A) Es:1 Pt:00 Pt:02	Oficinas	404	2003	7,31
5353104VK6855S0003ZD	CL HABANA LA 6 (A) Es:1 Pt:00 Pt:03	Oficinas	404	2003	7,31
5353104VK6855S0004XF	CL HABANA LA 6 (A) Es:1 Pt:00 Pt:04	Oficinas	404	2003	7,31
5353104VK6855S0005MG	CL HABANA LA 6 (A) Es:1 Pt:00 Pt:05	Oficinas	404	2003	7,31
5353104VK6855S0006QH	CL HABANA LA 6 (A) Es:1 Pt:00 Pt:06	Oficinas	404	2003	7,31
5353104VK6855S0007WJ	CL HABANA LA 6 (A) Es:1 Pt:00 Pt:07	Oficinas	404	2003	7,31
5353104VK6855S0008EK	CL HABANA LA 6 (A) Es:1 Pt:00 Pt:08	Oficinas	404	2003	7,31
5353104VK6855S0009RL	CL HABANA LA 6 (A) Es:1 Pt:00 Pt:09	Oficinas	404	2003	7,31
5353104VK6855S0010WJ	CL HABANA LA 6 (A) Es:1 Pt:00 Pt:10	Oficinas	404	2003	7,31
5353104VK6855S0011EK	CL HABANA LA 6 (A) Es:1 Pt:00 Pt:11	Oficinas	495	2003	8,95
5353104VK6855S0012RL	CL HABANA LA 6 (A) Es:1 Pt:00 Pt:12	Oficinas	495	2003	8,95
5353104VK6855S0013TB	CL HABANA LA 6 (A) Es:1 Pt:00 Pt:13	Oficinas	495	2003	8,95



GOBIERNO DE ESPAÑA

MINISTERIO DE HACIENDA

SECRETARÍA DE ESTADO DE HACIENDA

DIRECCIÓN GENERAL DEL CATASTRO

CONSULTA DESCRIPTIVA Y GRÁFICA DE DATOS CATASTRALES DE BIEN INMUEBLE

REFERENCIA CATASTRAL DEL INMUEBLE
5353108VK6855S00010A

DATOS DESCRIPTIVOS DEL INMUEBLE

LOCALIZACIÓN
CL LIMA 6[B] Pt:A2
28806 ALCALA DE HENARES [MADRID]

USO PRINCIPAL
Industrial

COEFICIENTE DE PARTICIPACIÓN
100,000000

AÑO CONSTRUCCIÓN
1998

SUPERFICIE CONSTRUIDA (m²)
700

PARCELA CATASTRAL

SITUACIÓN
CL LIMA 6[B] NAVE A2 V
ALCALA DE HENARES [MADRID]

SUPERFICIE CONSTRUIDA (m²)
700

SUPERFICIE GRÁFICA PARCELA (m²) TIPO DE FINCA
996

Parcela construida sin división horizontal

INFORMACIÓN GRÁFICA

E: 1/1000

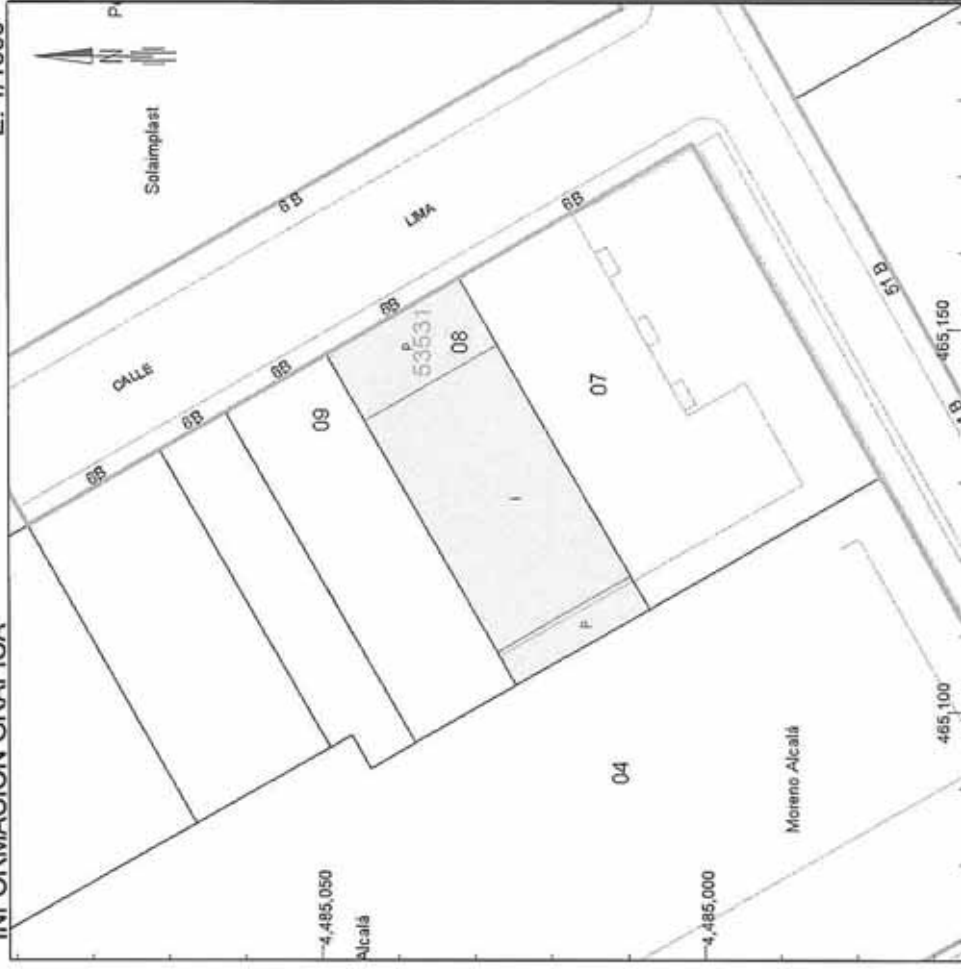

Este documento no es una certificación catastral, pero sus datos pueden ser verificados a través del 'Acceso a datos catastrales no protegidos' de la SEC.

465,200 Coordenadas U.T.M. Huso 30 ETRS89

- Límite de Manzana
- Límite de Parcela
- Límite de Construcciones
- Mobiliario y aceras
- Límite zona verde
- Hidrografía

Miércoles, 27 de Mayo de 2020

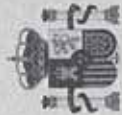

GOBIERNO DE ESPAÑA

MINISTERIO DE HACIENDA

SECRETARÍA DE ESTADO DE HACIENDA

DIRECCIÓN GENERAL DEL CATASTRO

CONSULTA DESCRIPTIVA Y GRÁFICA DE DATOS CATASTRALES DE BIEN INMUEBLE

REFERENCIA CATASTRAL DEL INMUEBLE
5353109VK6855S0001KA

DATOS DESCRIPTIVOS DEL INMUEBLE

LOCALIZACIÓN
CL LIMA 6[B] Pt:B1
28806 ALCALA DE HENARES [MADRID]

USO PRINCIPAL **Industrial** AÑO CONSTRUCCIÓN **1998**

COEFICIENTE DE PARTICIPACIÓN **100,000000** SUPERFICIE CONSTRUIDA, m² **574**

PARCELA CATASTRAL

SITUACIÓN
CL LIMA 6[B] NAVE B1 A
ALCALA DE HENARES [MADRID]

SUPERFICIE CONSTRUIDA, m² **574** SUPERFICIE GRÁFICA PARCELA, (m²) TIPO DE FINCA **757** **Parcela construida sin división horizontal**

CONSTRUCCIÓN

Destino	Escalera	Planta	Puerta	Superficie m ²
ALMACEN	00	01	B1	525
OFICINA	01	01	01	49

INFORMACIÓN GRÁFICA

E: 1/1000

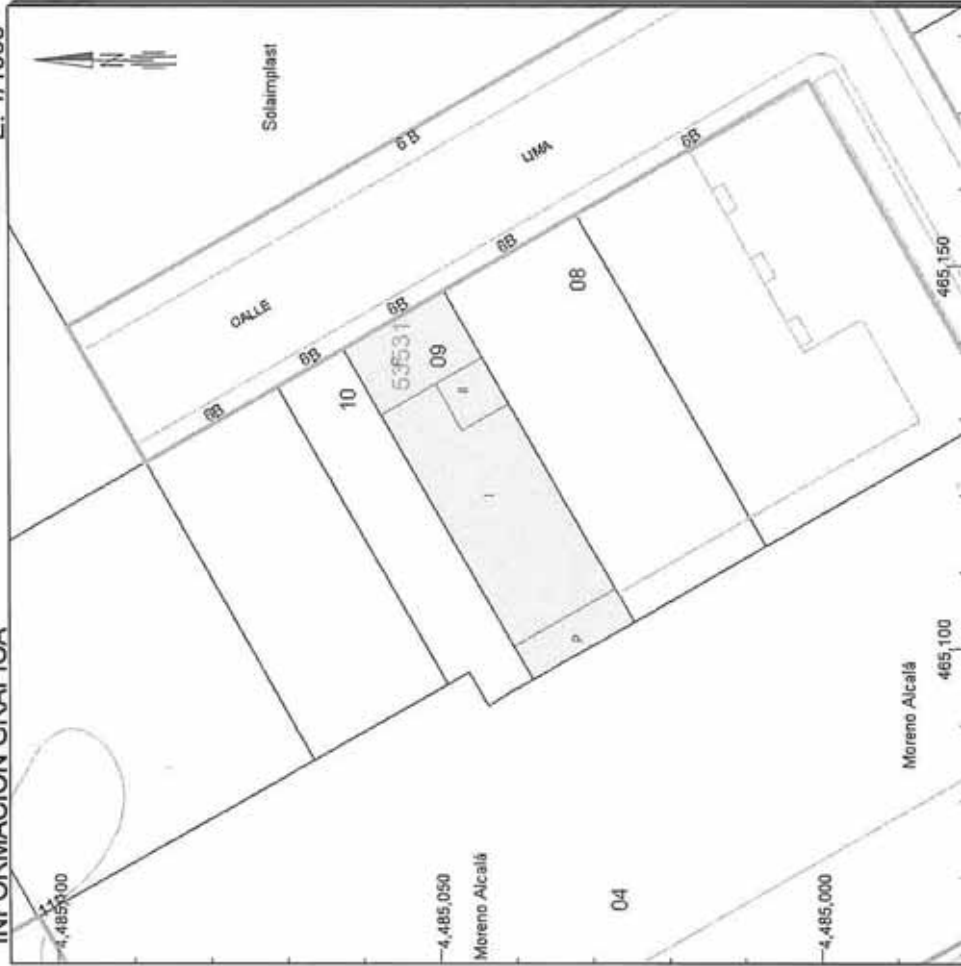

Este documento no es una certificación catastral, pero sus datos pueden ser verificados a través del 'Acceso a datos catastrales no protegidos' de la SEC.

465,200 Coordenadas U.T.M. Huso 30 ETRS89

----- Límite de Manzana
----- Límite de Parcela
----- Límite de Construcciones
----- Mobiliario y aceras
----- Límite zona verde
----- Hidrografía

Miércoles, 27 de Mayo de 2020



GOBIERNO DE ESPAÑA

MINISTERIO DE HACIENDA

SECRETARÍA DE ESTADO DE HACIENDA

DIRECCIÓN GENERAL DEL CATASTRAL

CONSULTA DESCRIPTIVA Y GRÁFICA DE DATOS CATASTRALES DE BIEN INMUEBLE

REFERENCIA CATASTRAL DEL INMUEBLE

5353110VK6855S0001MA

DATOS DESCRIPTIVOS DEL INMUEBLE

LOCALIZACIÓN

CL LIMA 6[B] Pt:B2

28806 ALCALA DE HENARES [MADRID]

USO PRINCIPAL

Industrial

AÑO CONSTRUCCIÓN

1998

COEFICIENTE DE PARTICIPACIÓN

100,000000

SUPERFICIE CONSTRUIDA (M²)

347

PARCELA CATASTRAL

SITUACIÓN

CL LIMA 6[B] NAVE B2 V

ALCALA DE HENARES [MADRID]

SUPERFICIE CONSTRUIDA (M²)

347

SUPERFICIE GRÁFICA PARCELA (M²) TIPO DE FINCA

480

Parcela construida sin división horizontal

CONSTRUCCIÓN

Destino

ALMACEN
OFICINA

Escalera

00
00

Planta

00
00

Puerta

B2
01

Superficie m²

298
49

INFORMACIÓN GRÁFICA

E: 1/1000

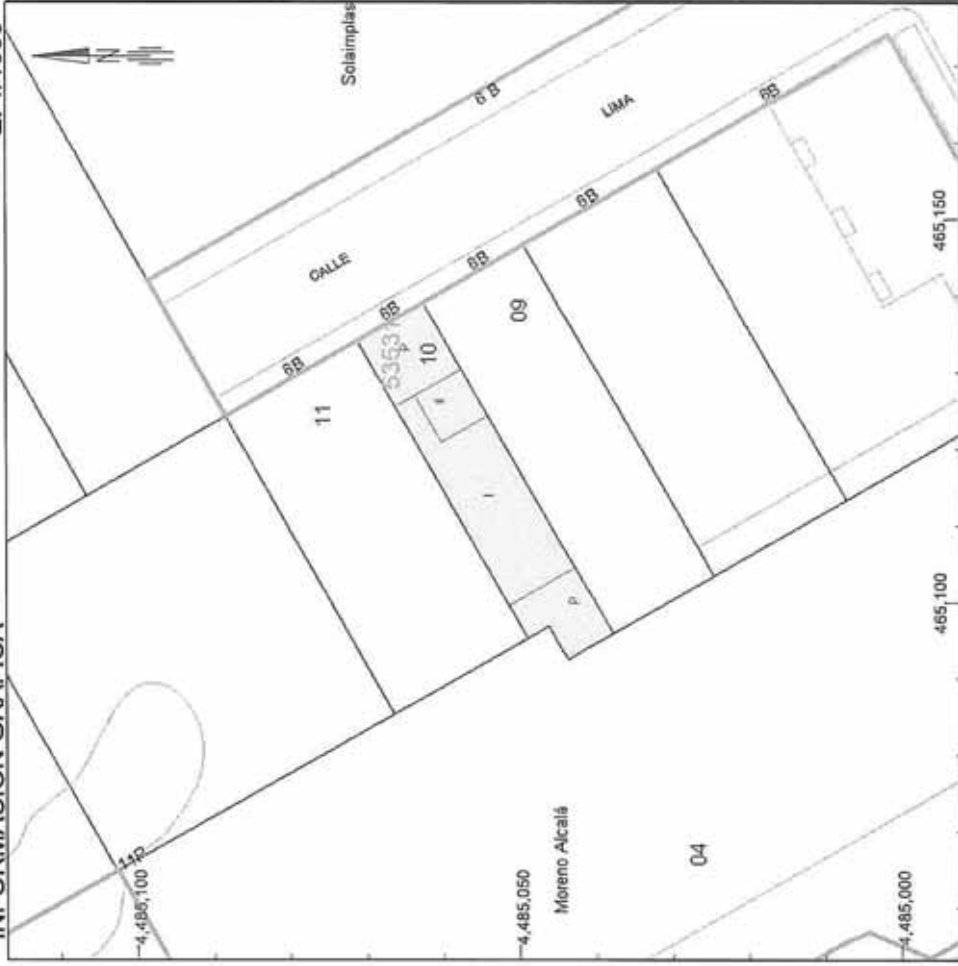

Este documento no es una certificación catastral, pero sus datos pueden ser verificados a través del 'Acceso a datos catastrales no protegidos' de la SEC.

465,200 Coordenadas U.T.M. Huso 30 ETRS89

----- Límite de Manzana

----- Límite de Parcela

----- Límite de Construcciones

----- Mobiliario y aceras

----- Límite zona verde

----- Hidrografía

Miércoles , 27 de Mayo de 2020



GOBIERNO DE ESPAÑA

MINISTERIO DE HACIENDA

SECRETARÍA DE ESTADO DE HACIENDA

DIRECCIÓN GENERAL DEL CATASTRO

CONSULTA DESCRIPTIVA Y GRÁFICA DE DATOS CATASTRALES DE BIEN INMUEBLE

REFERENCIA CATASTRAL DEL INMUEBLE

535311VK6855S00010A

DATOS DESCRIPTIVOS DEL INMUEBLE

LOCALIZACIÓN

CL LIMA 6[B] Pt:B3

28806 ALCALA DE HENARES [MADRID]

USO PRINCIPAL

Industrial

AÑO CONSTRUCCIÓN

1998

COEFICIENTE DE PARTICIPACIÓN

100,000000

SUPERFICIE CONSTRUIDA [m²]

491

PARCELA CATASTRAL

SITUACIÓN

CL LIMA 6[B] NAVE B3 V

ALCALA DE HENARES [MADRID]

SUPERFICIE CONSTRUIDA [m²]

491

SUPERFICIE GRÁFICA PARCELA [m²] TIPO DE FINCA

894

Parcela construida sin división horizontal

CONSTRUCCIÓN

Destino

INDUSTRIAL OFICINA

Escalera

00 00

Planta

00 01

Puerta

B3 01

Superficie m²

442

49

INFORMACIÓN GRÁFICA

E: 1/1000

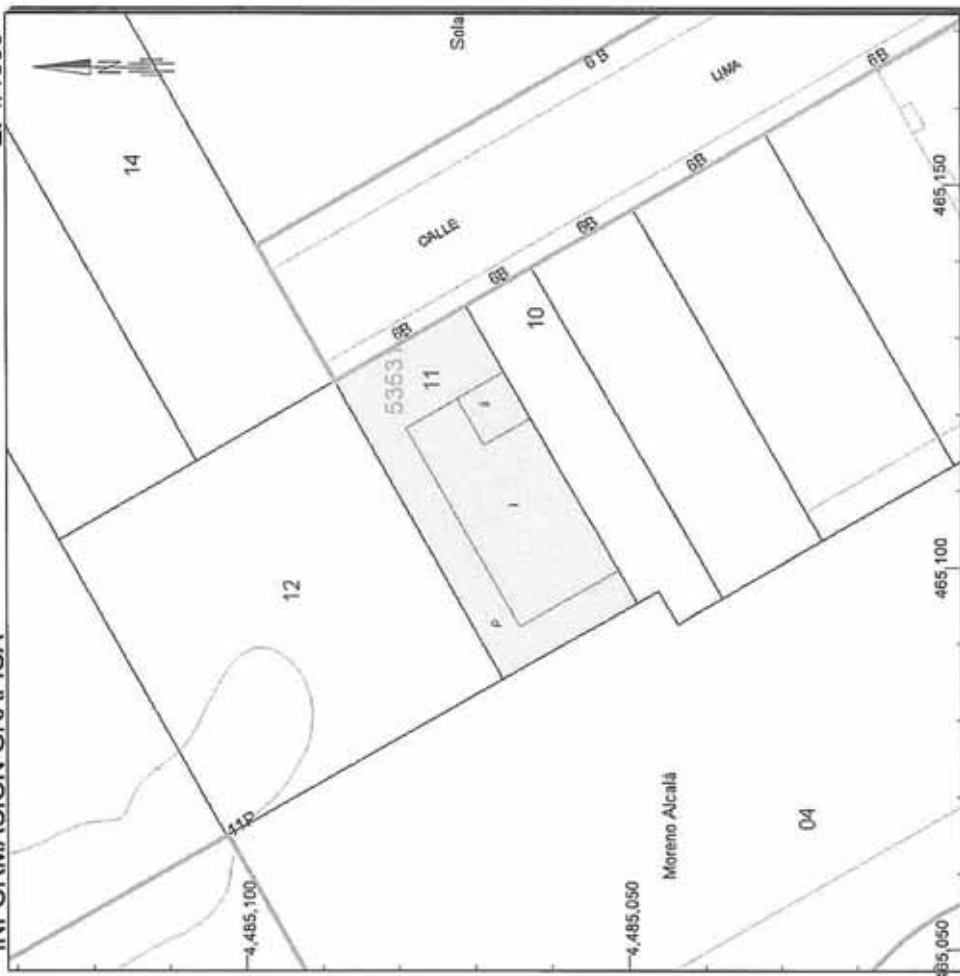

Este documento no es una certificación catastral, pero sus datos pueden ser verificados a través del 'Acceso a datos catastrales no protegidos' de la SEC.

465.150 Coordenadas U.T.M. Huso 30 ETRS89

- Límite de Manzana
- Límite de Parcela
- Límite de Construcciones
- Mobiliario y aceras
- Límite zona verde
- Hidrografía

Miércoles , 27 de Mayo de 2020



GOBIERNO DE ESPAÑA

MINISTERIO DE HACIENDA

SECRETARÍA DE ESTADO DE HACIENDA

DIRECCIÓN GENERAL DEL CATASTRO

CONSULTA DESCRIPTIVA Y GRÁFICA DE DATOS CATASTRALES DE BIEN INMUEBLE

REFERENCIA CATASTRAL DEL INMUEBLE
5353115VK6855S0001XA

DATOS DESCRIPTIVOS DEL INMUEBLE

LOCALIZACIÓN	CR DAGANZO G		
	28806 ALCALA DE HENARES [MADRID]		
USO PRINCIPAL	Industrial	AÑO CONSTRUCCIÓN	2000
COEFICIENTE DE PARTICIPACIÓN	100,000000	SUPERFICIE CONSTRUIDA (m ²)	25

PARCELA CATASTRAL

SITUACIÓN	CR DAGANZO G	
	ALCALA DE HENARES [MADRID]	
SUPERFICIE CONSTRUIDA (m ²)	25	SUPERFICIE GRÁFICA PARCELA (m ²)
		TIPO DE ENCA
		Parcela construida sin división horizontal

INFORMACIÓN GRÁFICA

E: 1/500



Este documento no es una certificación catastral, pero sus datos pueden ser verificados a través del 'Acceso a datos catastrales no protegidos' de la SEC.

465,240 Coordenadas U.T.M. Huso 30 ETRS89

- Límite de Manzana
- Límite de Parcela
- Límite de Construcciones
- Mobiliario y aceras
- Límite zona verde
- Hidrografía

Miércoles, 27 de Mayo de 2020

LISTADO DE INMUEBLES DE NATURALEZA URBANA

REFERENCIA CATASTRAL	DIRECCION	USO	SUP. CONSTRUIDA (m2)	AÑO	PARTICIPACIÓN DEL INMUEBLE
5450102VK6855S0001QA	CL HABANA LA 6 Pl:00 Pt:01	Oficinas	1.090	2004	11,15
5450102VK6855S0002WS	CL HABANA LA 6 Pl:00 Pt:02	Oficinas	784	2004	11,10
5450102VK6855S0003ED	CL HABANA LA 6 Pl:00 Pt:03	Oficinas	784	2004	11,10
5450102VK6855S0004RF	CL HABANA LA 6 Pl:00 Pt:04	Oficinas	784	2004	11,10
5450102VK6855S0005TG	CL HABANA LA 6 Pl:00 Pt:05	Oficinas	784	2004	11,10
5450102VK6855S0006YH	CL HABANA LA 6 Pl:00 Pt:06	Oficinas	784	2004	11,10
5450102VK6855S0007UJ	CL HABANA LA 6 Pl:00 Pt:07	Oficinas	784	2004	11,10
5450102VK6855S0008IK	CL HABANA LA 6 Pl:00 Pt:08	Oficinas	784	2004	11,10
5450102VK6855S0009OL	CL HABANA LA 6 Pl:00 Pt:09	Oficinas	1.090	2004	11,15

LISTADO DE INMUEBLES DE NATURALEZA URBANA

REFERENCIA CATASTRAL	DIRECCIÓN	USO	SÚP. CONSTRUIDA (m ²)	AÑO	PARTICIPACIÓN DEL INMUEBLE
5450105VK6855S0001TA	CL MONTEVIDEO 3 Pl:00 Pt:01 B	Industrial	325	2003	10,00
5450105VK6855S0002YS	CL MONTEVIDEO 3 Pl:00 Pt:02 B	Industrial	334	2003	10,00
5450105VK6855S0003UD	CL MONTEVIDEO 3 Pl:00 Pt:03 B	Industrial	334	2003	10,00
5450105VK6855S0004IF	CL MONTEVIDEO 3 Pl:00 Pt:04 B	Industrial	334	2003	10,00
5450105VK6855S0005OG	CL MONTEVIDEO 3 Pl:00 Pt:05 B	Industrial	319	2003	10,00
5450105VK6855S0006PH	CL MONTEVIDEO 3 Pl:00 Pt:06 B	Industrial	319	2003	10,00
5450105VK6855S0007AJ	CL MONTEVIDEO 3 Pl:00 Pt:07 B	Industrial	319	2003	10,00
5450105VK6855S0008SK	CL MONTEVIDEO 3 Pl:00 Pt:08 B	Industrial	319	2003	10,00
5450105VK6855S0009DL	CL MONTEVIDEO 3 Pl:00 Pt:09 B	Industrial	319	2003	10,00
5450105VK6855S0010AJ	CL MONTEVIDEO 3 Pl:00 Pt:10 B	Industrial	319	2003	10,00

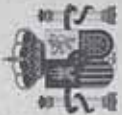

GOBIERNO DE ESPAÑA

MINISTERIO DE HACIENDA

SECRETARÍA DE ESTADO DE HACIENDA

DIRECCIÓN GENERAL DEL CATASTRO

CONSULTA DESCRIPTIVA Y GRÁFICA DE DATOS CATASTRALES DE BIEN INMUEBLE

REFERENCIA CATASTRAL DEL INMUEBLE

5450106VK6855S0001FA

DATOS DESCRIPTIVOS DEL INMUEBLE

LOCALIZACIÓN	CL MONTEVIDEO 1		
	28806 ALCALA DE HENARES [MADRID]		
USO PRINCIPAL	Industrial	AÑO CONSTRUCCIÓN	2005
COEFICIENTE DE PARTICIPACIÓN	100,000000	SUPERFICIE CONSTRUIDA, [m ²]	2.955

PARCELA CATASTRAL

SITUACIÓN	CL MONTEVIDEO 1	
	ALCALA DE HENARES [MADRID]	
SUPERFICIE CONSTRUIDA, [m ²]	2.955	SUPERFICIE GRÁFICA PARCELA, [m ²]
	5.000	TIPO DE FINCA
		Parcela construida sin división horizontal

CONSTRUCCIÓN

Destino	Escalera	Planta	Puerta	Superficie m ²
INDUSTRIAL	00	00	01	1.445
OFICINA	01	01	01	755
OCIO HOSTEL.	00	00	02	755

INFORMACIÓN GRÁFICA

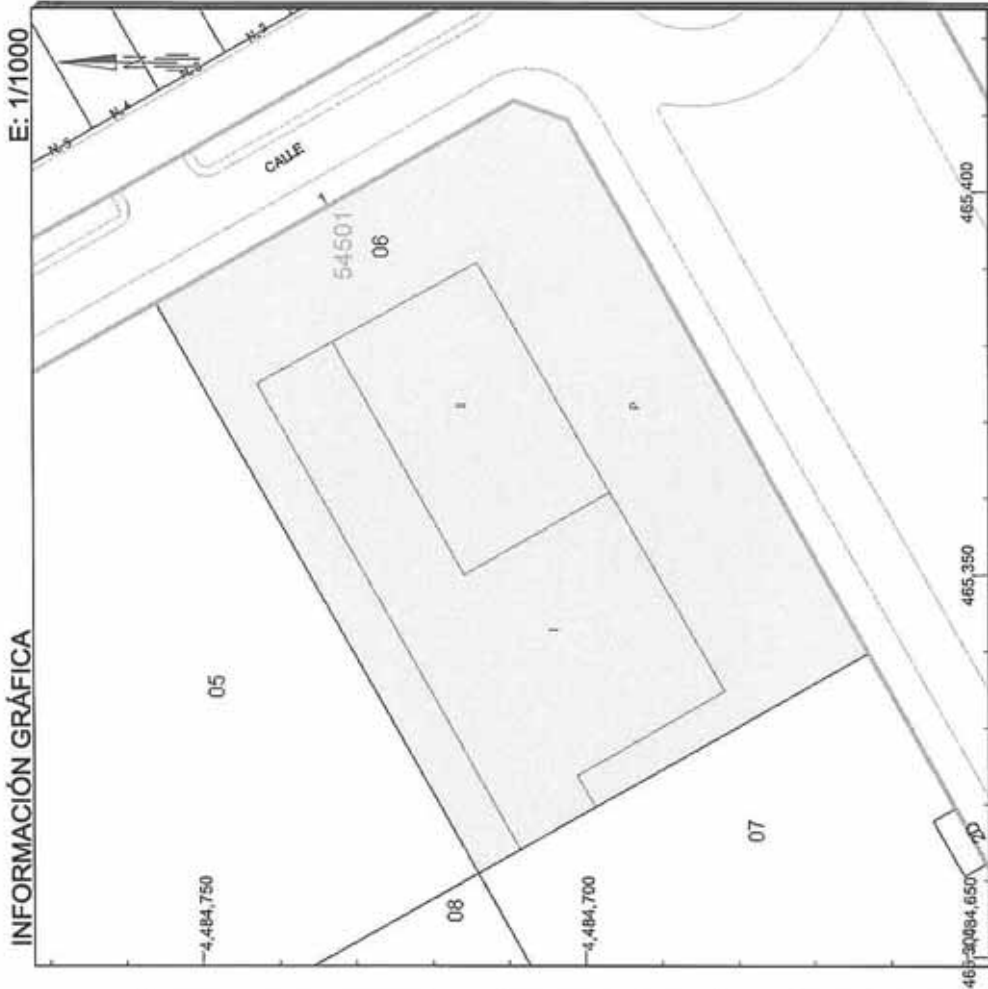

Este documento no es una certificación catastral, pero sus datos pueden ser verificados a través del 'Acceso a datos catastrales no protegidos' de la SEC.

- 465,400 Coordenadas U.T.M. Huso 30 ETRS89
- Límite de Manzana
- Límite de Parcela
- Límite de Construcciones
- Mobiliario y aceras
- Límite zona verde
- Hidrografía

Miércoles , 27 de Mayo de 2020

LISTADO DE INMUEBLES DE NATURALEZA URBANA

REFERENCIA CATASTRAL	DIRECCIÓN	USO	SUP. CONSTRUIDA (m2)	AÑO	PARTICIPACIÓN DEL INMUEBLE
5450107VK6855S0001MA	BV BUENOS AIRES 8 Pl:00 Pt:01	Oficinas	490	2003	15,06
5450107VK6855S0002QS	BV BUENOS AIRES 8 Pl:00 Pt:02	Oficinas	308	2003	9,39
5450107VK6855S0003WD	BV BUENOS AIRES 8 Pl:00 Pt:03	Oficinas	308	2003	9,39
5450107VK6855S0004EF	BV BUENOS AIRES 8 Pl:00 Pt:04	Oficinas	308	2003	9,39
5450107VK6855S0005RG	BV BUENOS AIRES 8 Pl:00 Pt:05	Industrial	489	2003	15,06
5450107VK6855S0006TH	BV BUENOS AIRES 8 Pl:00 Pt:06	Oficinas	308	2003	9,39
5450107VK6855S0007YJ	BV BUENOS AIRES 8 Pl:00 Pt:07	Oficinas	250	2003	7,69
5450107VK6855S0008UK	BV BUENOS AIRES 8 Pl:00 Pt:08	Oficinas	250	2003	7,69
5450107VK6855S0009IL	BV BUENOS AIRES 8 Pl:00 Pt:09	Oficinas	250	2003	7,69
5450107VK6855S0010YJ	BV BUENOS AIRES 8 Pl:00 Pt:10	Oficinas	308	2003	9,39



GOBIERNO DE ESPAÑA

MINISTERIO DE HACIENDA

SECRETARÍA DE ESTADO DE HACIENDA

DIRECCIÓN GENERAL DEL CATASTRO

CONSULTA DESCRIPTIVA Y GRÁFICA DE DATOS CATASTRALES DE BIEN INMUEBLE

REFERENCIA CATASTRAL DEL INMUEBLE

5450108VK6855S00010A

DATOS DESCRIPTIVOS DEL INMUEBLE

LOCALIZACIÓN
CL HABANA LA 52[A]
28806 ALCALA DE HENARES [MADRID]

USO PRINCIPAL
Industrial

COEFICIENTE DE PARTICIPACIÓN
100,000000

AÑO CONSTRUCCIÓN
2004

SUPERFICIE CONSTRUIDA (m²)
3.012

PARCELA CATASTRAL

SITUACIÓN
CL HABANA LA 52[A] V
ALCALA DE HENARES [MADRID]

SUPERFICIE CONSTRUIDA (m²)
3.012

SUPERFICIE GRÁFICA PARCELA (m²)
5.000

TIPO DE ENCA
Parcela construida sin división horizontal

CONSTRUCCIÓN

Destino	Escalera	Planta	Puerta	Superficie m ²
ALMACEN	00	00	01	1.275
OFICINA	00	00	02	224
OFICINA	01	01	01	409
ALMACEN	01	01	02	1.104

INFORMACIÓN GRÁFICA



Este documento no es una certificación catastral, pero sus datos pueden ser verificados a través del 'Acceso a datos catastrales no protegidos' de la SEC.

465,300 Coordenadas U.T.M. Huso 30 ETRS89

- Límite de Manzana
- Límite de Parcela
- Límite de Construcciones
- Mobiliario y aceras
- Límite zona verde
- Hidrografía

Miércoles, 27 de Mayo de 2020



GOBIERNO DE ESPAÑA

MINISTERIO DE HACIENDA

SECRETARÍA DE ESTADO DE HACIENDA

DIRECCIÓN GENERAL DEL CATASTRO

CONSULTA DESCRIPTIVA Y GRÁFICA DE DATOS CATASTRALES DE BIEN INMUEBLE

REFERENCIA CATASTRAL DEL INMUEBLE

5450109VK6855S0001KA

DATOS DESCRIPTIVOS DEL INMUEBLE

LOCALIZACIÓN	CL LIMA 52[B] Suelo V		
	28806 ALCALA DE HENARES [MADRID]		
USO PRINCIPAL	Suelo sin edif.	AÑO CONSTRUCCIÓN	
		SUPERFICIE CONSTRUIDA [m ²]	--
		COEFICIENTE DE PARTICIPACIÓN	100,000000

PARCELA CATASTRAL

SITUACIÓN	CL LIMA 52[B] V	
	ALCALA DE HENARES [MADRID]	
SUPERFICIE CONSTRUIDA [m ²]	--	SUPERFICIE GRÁFICA PARCELA [m ²] TIPO DE ENCA
		5.986
		Suelo sin edificar

INFORMACIÓN GRÁFICA

E: 1/1500



Este documento no es una certificación catastral, pero sus datos pueden ser verificados a través del 'Acceso a datos catastrales no protegidos' de la SEC.

- Miércoles , 27 de Mayo de 2020
- 465,250 Coordenadas U.T.M. Huso 30 ETRS89
 - Límite de Manzana
 - Límite de Parcela
 - Límite de Construcciones
 - Mobiliario y aceras
 - Límite zona verde
 - Hidrografía

LISTADO DE INMUEBLES DE NATURALEZA URBANA

REFERENCIA CATASTRAL	DIRECCIÓN	USO	SUP. CONSTRUIDA (m2)	AÑO	PARTICIPACIÓN DEL INMUEBLE
5450110V988550001MA	CL MONTEVIDEO 5 Pl.00 Pl.01	Industrial	328	2003	4,94
5450110V988550002QB	CL MONTEVIDEO 5 Pl.00 Pl.02	Oficinas	328	2003	4,94
5450110V988550003VVD	CL MONTEVIDEO 5 Pl.00 Pl.03	Oficinas	328	2003	4,94
5450110V988550004EF	CL MONTEVIDEO 5 Pl.00 Pl.04	Industrial	328	2003	4,94
5450110V988550005RG	CL MONTEVIDEO 5 Pl.00 Pl.05	Oficinas	336	2003	4,82
5450110V988550006TH	CL MONTEVIDEO 5 Pl.00 Pl.06	Oficinas	336	2003	4,82
5450110V988550007YJ	CL MONTEVIDEO 5 Pl.00 Pl.07	Oficinas	336	2003	4,82
5450110V988550008LK	CL MONTEVIDEO 5 Pl.00 Pl.08	Oficinas	336	2003	4,82
5450110V988550009L	CL MONTEVIDEO 5 Pl.00 Pl.09	Oficinas	336	2003	4,82
5450110V988550010YJ	CL MONTEVIDEO 5 Pl.00 Pl.10	Oficinas	336	2003	4,82
5450110V988550011UK	CL MONTEVIDEO 5 Pl.00 Pl.11	Oficinas	336	2003	4,82
5450110V988550012L	CL MONTEVIDEO 5 Pl.00 Pl.12	Oficinas	336	2003	4,82
5450110V988550013OB	CL MONTEVIDEO 5 Pl.00 Pl.13	Oficinas	447	2003	6,79
5450110V988550014PZ	CL MONTEVIDEO 5 Pl.00 Pl.14	Oficinas	447	2003	6,83
5450110V988550015AX	CL MONTEVIDEO 5 Pl.00 Pl.15	Oficinas	447	2003	6,17
5450110V988550016SM	CL MONTEVIDEO 5 Pl.00 Pl.16	Oficinas	447	2003	6,05
5450110V988550017DQ	CL MONTEVIDEO 5 Pl.00 Pl.17	Oficinas	447	2003	6,05
5450110V988550018FW	CL MONTEVIDEO 5 Pl.00 Pl.18	Oficinas	447	2003	6,64



GOBIERNO DE ESPAÑA

MINISTERIO DE HACIENDA

SECRETARÍA DE ESTADO DE HACIENDA

DIRECCIÓN GENERAL DEL CATASTRO

CONSULTA DESCRIPTIVA Y GRÁFICA DE DATOS CATASTRALES DE BIEN INMUEBLE

REFERENCIA CATASTRAL DEL INMUEBLE
5450111VK6855S00010A

DATOS DESCRIPTIVOS DEL INMUEBLE

LOCALIZACIÓN

CL LIMA 61[B] PI:00 Pt:01

28806 ALCALA DE HENARES [MADRID]

USO PRINCIPAL

Industrial

AÑO CONSTRUCCIÓN

2000

COEFICIENTE DE PARTICIPACIÓN

100,000000

SUPERFICIE CONSTRUIDA [m²]

14

PARCELA CATASTRAL

SITUACIÓN

CL LIMA 61[B] V

ALCALA DE HENARES [MADRID]

SUPERFICIE CONSTRUIDA [m²]

14

SUPERFICIE GRÁFICA PARCELA [m²]

30

TIPO DE FINCA

Parcela construida sin división horizontal

INFORMACIÓN GRÁFICA

E: 1/500

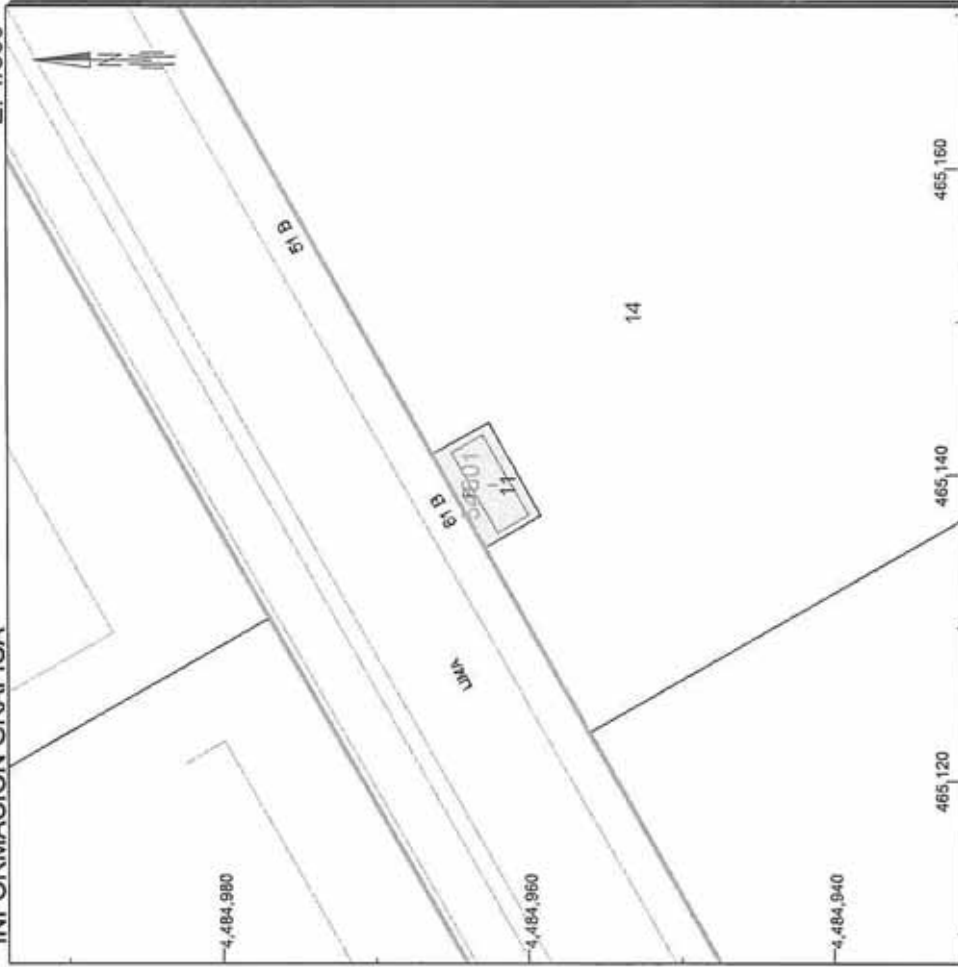

Este documento no es una certificación catastral, pero sus datos pueden ser verificados a través del 'Acceso a datos catastrales no protegidos' de la SEC.

465,180 Coordenadas U.T.M. Huso 30 ETRS89

- Límite de Manzana
- Límite de Parcela
- Límite de Construcciones
- Mobiliario y aceras
- Límite zona verde
- Hidrografía

Miércoles, 27 de Mayo de 2020



GOBIERNO DE ESPAÑA

MINISTERIO DE HACIENDA

SECRETARÍA DE ESTADO DE HACIENDA

DIRECCIÓN GENERAL DEL Catastro

CONSULTA DESCRIPTIVA Y GRÁFICA DE DATOS CATASTRALES DE BIEN INMUEBLE

REFERENCIA CATASTRAL DEL INMUEBLE

5450112VK6855S0001KA

DATOS DESCRIPTIVOS DEL INMUEBLE

LOCALIZACIÓN
CL LIMA 51[C]
28806 ALCALA DE HENARES [MADRID]

USO PRINCIPAL **Industrial** AÑO CONSTRUCCIÓN **2009**

COEFICIENTE DE PARTICIPACIÓN **100,000000** SUPERFICIE CONSTRUIDA (m²) **4.802**

PARCELA CATASTRAL

SITUACIÓN
CL LIMA 51[C] G
ALCALA DE HENARES [MADRID]

SUPERFICIE CONSTRUIDA (m²) **4.802** SUPERFICIE GRÁFICA PARCELA (m²) **5.000** TIPO DE ZINCA **Parcela construida sin división horizontal**

CONSTRUCCIÓN

Destino	Escalera	Planta	Puerta	Superficie m ²
ALMACEN	00	01	01	2.401
ALMACEN	01	01	01	2.401

INFORMACIÓN GRÁFICA

E: 1/1000

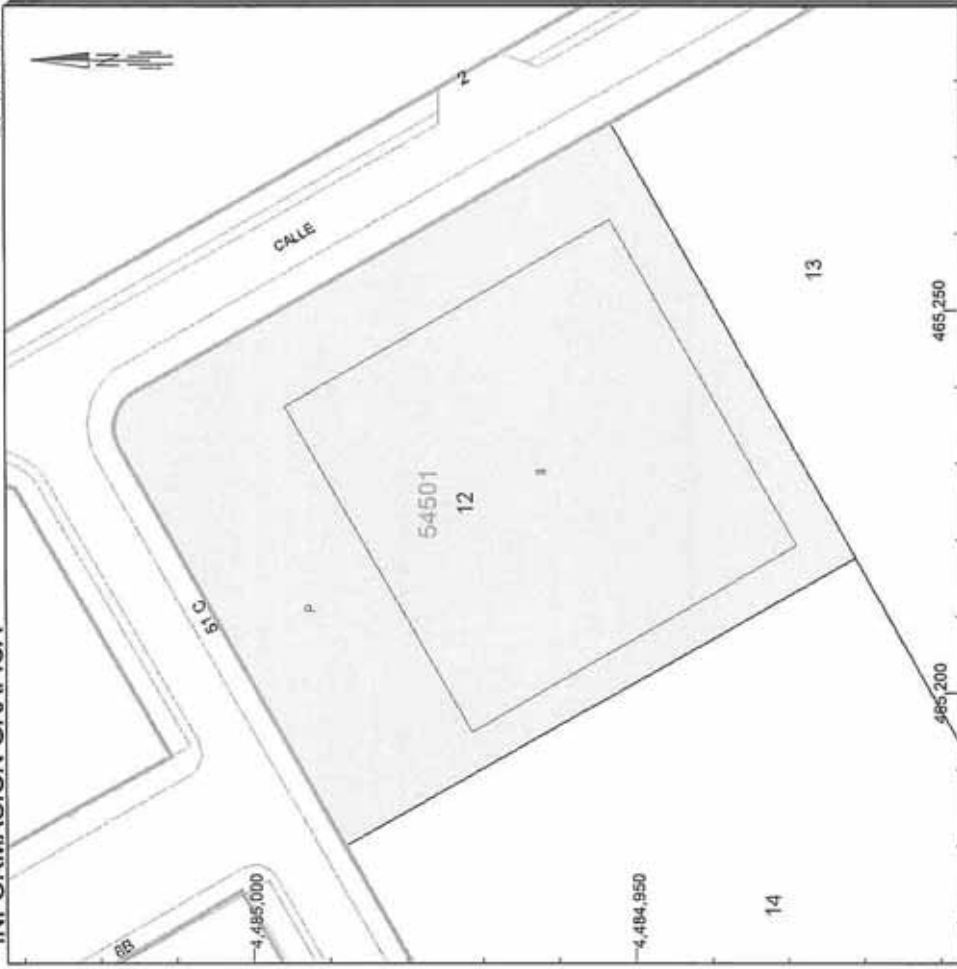

Este documento no es una certificación catastral, pero sus datos pueden ser verificados a través del 'Acceso a datos catastrales no protegidos' de la SEC.

465,300 Coordenadas U.T.M. Huso 30 ETRS89

- Límite de Manzana
- Límite de Parcela
- Límite de Construcciones
- Mobiliario y aceras
- Límite zona verde
- Hidrografía

Miércoles, 27 de Mayo de 2020



GOBIERNO DE ESPAÑA

MINISTERIO DE HACIENDA

SECRETARÍA DE ESTADO DE HACIENDA

DIRECCIÓN GENERAL DEL CATASTRO

CONSULTA DESCRIPTIVA Y GRÁFICA DE DATOS CATASTRALES DE BIEN INMUEBLE

REFERENCIA CATASTRAL DEL INMUEBLE
5450113VK6855S0001RA

DATOS DESCRIPTIVOS DEL INMUEBLE

LOCALIZACIÓN
CL MONTEVIDEO 9
28806 ALCALA DE HENARES [MADRID]

USO PRINCIPAL Industrial AÑO CONSTRUCCIÓN 2009

COEFICIENTE DE PARTICIPACIÓN 100,000000 SUPERFICIE CONSTRUIDA (m²) 5.117

PARCELA CATASTRAL

SITUACIÓN
CL MONTEVIDEO 9
ALCALA DE HENARES [MADRID]

SUPERFICIE CONSTRUIDA (m²) 5.117 SUPERFICIE GRÁFICA PARCELA (m²) TIPO DE FINCA 7.747 Parcela construida sin división horizontal

CONSTRUCCIÓN

Destino	Escalera	Planta	Puerta	Superficie m ²
INDUSTRIAL		00	01	3.632
ALMACEN		00	02	253
ALMACEN		EN	01	752
OFICINA		01	01	240
OFICINA		02	01	240

INFORMACIÓN GRÁFICA

E: 1/1500

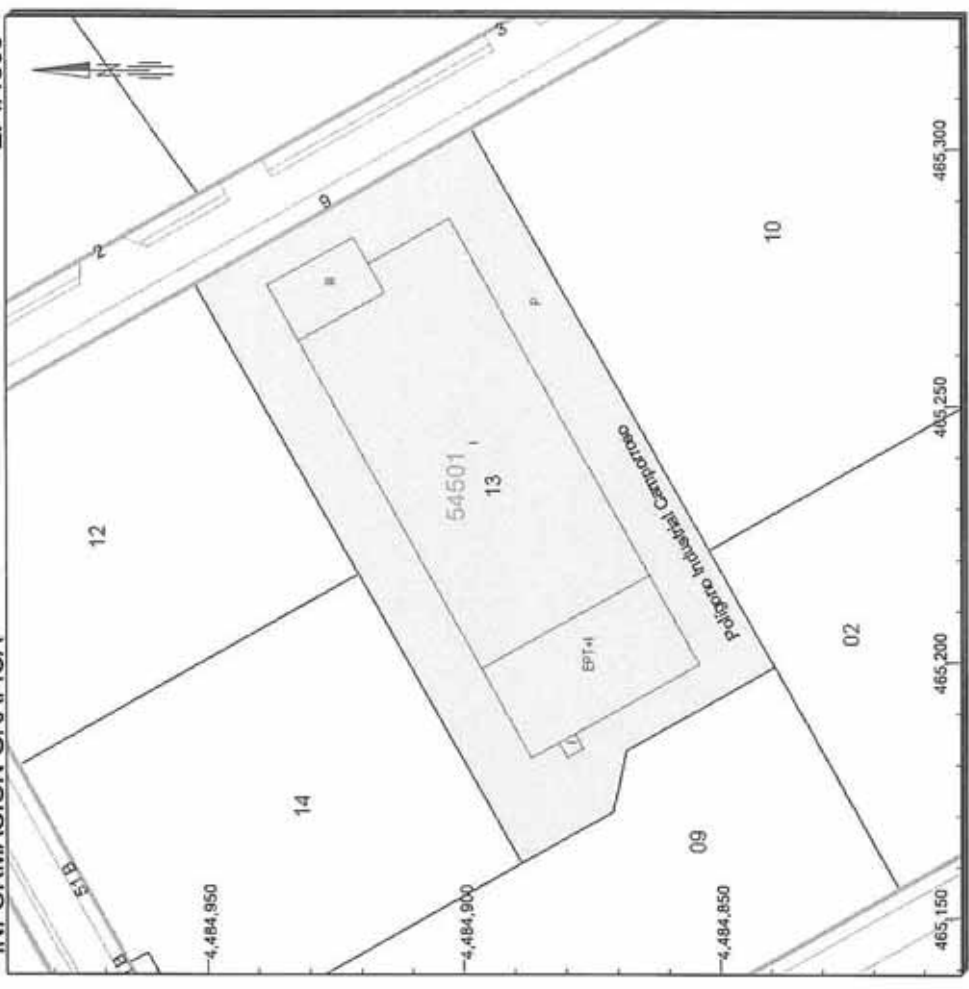

Este documento no es una certificación catastral, pero sus datos pueden ser verificados a través del 'Acceso a datos catastrales no protegidos' de la SEC.

465,350 Coordenadas U.T.M. Huso 30 ETRS89

- Límite de Manzana
- Límite de Parcela
- Límite de Construcciones
- Mobiliario y acorras
- Límite zona verde
- Hidrografía

Miércoles, 27 de Mayo de 2020



GOBIERNO DE ESPAÑA

MINISTERIO DE HACIENDA

SECRETARÍA DE ESTADO DE HACIENDA

DIRECCIÓN GENERAL DEL Catastro

CONSULTA DESCRIPTIVA Y GRÁFICA DE DATOS CATASTRALES DE BIEN INMUEBLE

REFERENCIA CATASTRAL DEL INMUEBLE
5450114VK6855S0001DA

DATOS DESCRIPTIVOS DEL INMUEBLE

LOCALIZACIÓN	CL LIMA 51[B] Suelo		
	28806 ALCALA DE HENARES [MADRID]		
USO PRINCIPAL	Suelo sin edif.	AÑO CONSTRUCCIÓN	--
COEFICIENTE DE PARTICIPACIÓN	100,000000	SUPERFICIE CONSTRUIDA (m ²)	--

PARCELA CATASTRAL

SITUACIÓN	CL LIMA 51[B] V	
	ALCALA DE HENARES [MADRID]	
SUPERFICIE CONSTRUIDA (m ²)	4.970	TIPO DE FINCA
		Suelo sin edificar



Este documento no es una certificación catastral, pero sus datos pueden ser verificados a través del 'Acceso a datos catastrales no protegidos' de la SEC.

- 465,250 Coordenadas U.T.M. Huso 30 ETRS89
- Límite de Manzana
 - Límite de Parcela
 - Límite de Construcciones
 - Mobiliario y aceras
 - Límite zona verde
 - Hidrografía

Miércoles, 27 de Mayo de 2020



GOBIERNO DE ESPAÑA

MINISTERIO DE HACIENDA

SECRETARÍA DE ESTADO DE HACIENDA

DIRECCIÓN GENERAL DEL CATASTRO

CONSULTA DESCRIPTIVA Y GRÁFICA DE DATOS CATASTRALES DE BIEN INMUEBLE

REFERENCIA CATASTRAL DEL INMUEBLE

5450115VK6855S0001XA

DATOS DESCRIPTIVOS DEL INMUEBLE

LOCALIZACIÓN

CL HABANA LA 2[D] Pt:01 V

28806 ALCALA DE HENARES [MADRID]

USO PRINCIPAL

Industrial

AÑO CONSTRUCCIÓN

2000

COEFICIENTE DE PARTICIPACIÓN

100,000000

SUPERFICIE CONSTRUIDA (m²)

12

PARCELA CATASTRAL

SITUACIÓN

CL HABANA LA 2[D] G

ALCALA DE HENARES [MADRID]

SUPERFICIE CONSTRUIDA (m²)

12

SUPERFICIE GRÁFICA PARCELA (m²)

28

TIPO DE ENCA

Parcela construida sin división horizontal

INFORMACIÓN GRÁFICA

E: 1/500

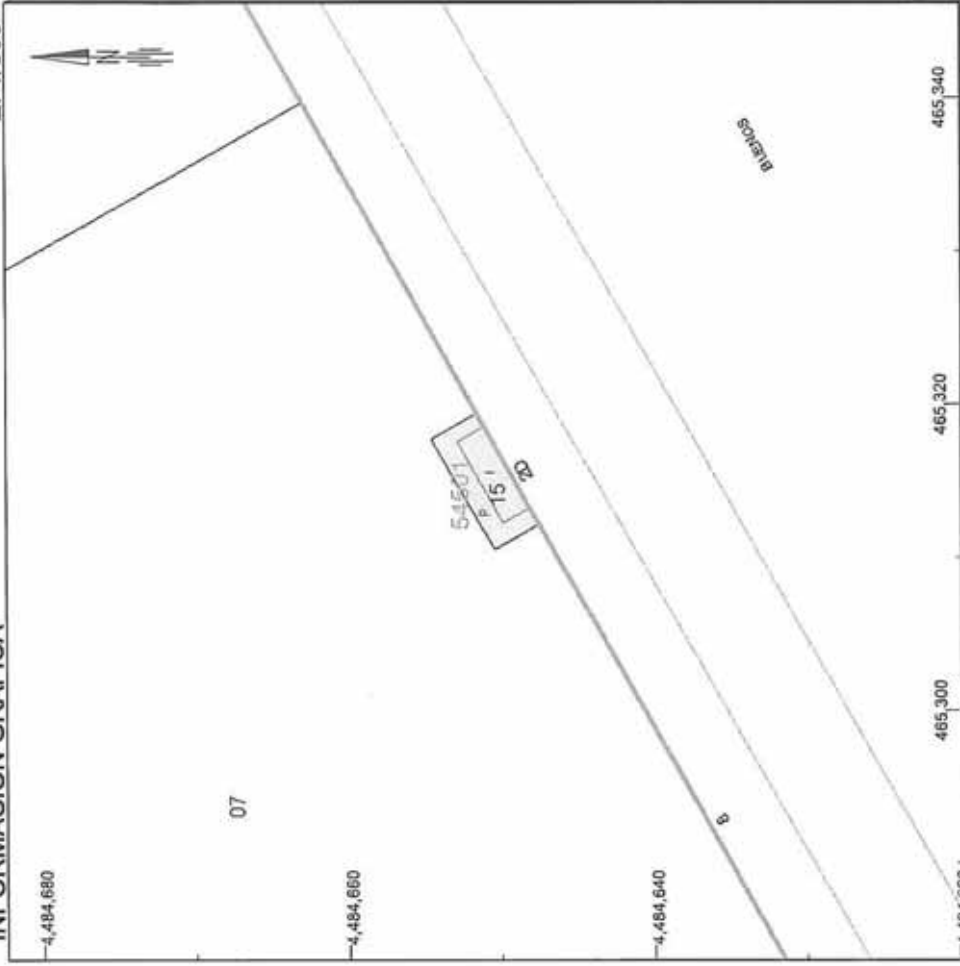

Este documento no es una certificación catastral, pero sus datos pueden ser verificados a través del 'Acceso a datos catastrales no protegidos' de la SEC.

465,340 Coordenadas U.T.M. Huso 30 ETRS89

- Límite de Manzana
- Límite de Parcela
- Límite de Construcciones
- Mobiliario y aceras
- Límite zona verde
- Hidrografía

Miércoles, 27 de Mayo de 2020



GOBIERNO DE ESPAÑA

MINISTERIO DE HACIENDA

SECRETARÍA DE ESTADO DE HACIENDA

DIRECCIÓN GENERAL DEL CATASTRO

CONSULTA DESCRIPTIVA Y GRÁFICA DE DATOS CATASTRALES DE BIEN INMUEBLE

REFERENCIA CATASTRAL DEL INMUEBLE

5452901VK6855S0001AA

DATOS DESCRIPTIVOS DEL INMUEBLE

LOCALIZACIÓN

CL MONTEVIDEO 6

28806 ALCALA DE HENARES [MADRID]

USO PRINCIPAL

Industrial

AÑO CONSTRUCCIÓN

2001

COEFICIENTE DE PARTICIPACIÓN

100,000000

SUPERFICIE CONSTRUIDA (m²)

6.206

PARCELA CATASTRAL

SITUACIÓN

CL MONTEVIDEO 6 N2-1 V

ALCALA DE HENARES [MADRID]

SUPERFICIE CONSTRUIDA (m²)

6.206

SUPERFICIE GRÁFICA PARCELA (m²) TIPO DE FINCA

11.969

Parcela construida sin división horizontal

CONSTRUCCIÓN

Destino	Escalera	Puerta	Superficie m ²
INDUSTRIAL	1	00	6.000
OFICINA	1	01	206

INFORMACIÓN GRÁFICA

E: 1/1500

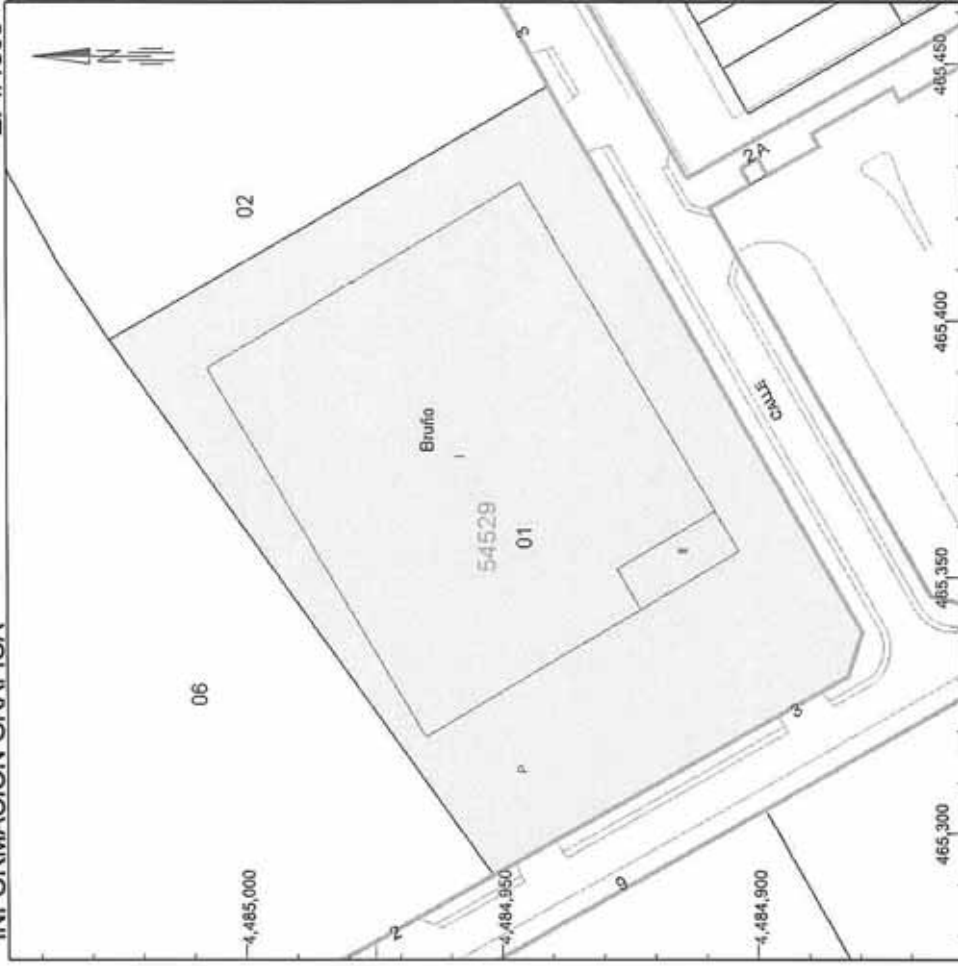

Este documento no es una certificación catastral, pero sus datos pueden ser verificados a través del 'Acceso a datos catastrales no protegidos' de la SEC.

465,450 Coordenadas U.T.M. Huso 30 ETRS89

- Límite de Manzana
- Límite de Parcela
- Límite de Construcción
- Mobiliario y aceras
- Límite zona verde
- Hidrografía

Miércoles, 27 de Mayo de 2020

LISTADO DE INMUEBLES DE NATURALEZA URBANA

REFERENCIA CATASTRAL	DIRECCIÓN	USO	SUP. CONSTRUIDA (M2)	AÑO	PARTICIPACIÓN DEL INMUEBLE
5452902V0885500018A	CL QUITO 3 N2.1 Es 1 Pl 00 Pt A	Industrial	331	2002	8,05
5452902V0885500022S	CL QUITO 3 N2.2 Es 2 Pl 00 Pt B	Industrial	331	2002	8,05
5452902V0885500030D	CL QUITO 3 N2.3 Es 3 Pl 00 Pt C	Oficinas	425	2002	10,35
5452902V088550004MF	CL QUITO 3 N2.4 Es 4 Pl 00 Pt D	Oficinas	425	2002	10,35
5452902V088550005QO	CL QUITO 3 N2.5 Es 5 Pl 00 Pt E	Oficinas	425	2002	10,35
5452902V088550006WH	CL QUITO 3 N2.6 Es 6 Pl 00 Pt F	Industrial	350	2002	8,53
5452902V088550007EJ	CL QUITO 3 N2.7 Es 7 Pl 00 Pt G	Oficinas	455	2002	11,08
5452902V088550008RK	CL QUITO 3 N2.8 Es 8 Pl 00 Pt H	Oficinas	455	2002	11,08
5452902V088550009TL	CL QUITO 3 N2.9 Es 9 Pl 00 Pt I	Oficinas	455	2002	11,08
5452902V088550010EJ	CL QUITO 3 N2.10 Es 10 Pl 00 Pt J	Oficinas	455	2002	11,08

LISTADO DE INMUEBLES DE NATURALEZA URBANA

REFERENCIA CATASTRAL	DIRECCIÓN	USO	SUP. CONSTRUIDA (m2)	AÑO	PARTICIPACIÓN DEL INMUEBLE
5353104VK6855					
5353104VK6855S0001LA	CL HABANA LA 6 (A) Es:1 Pt:00 Pt:01	Oficinas	404	2003	7,31
5353104VK6855S0002BS	CL HABANA LA 6 (A) Es:1 Pt:00 Pt:02	Oficinas	404	2003	7,31
5353104VK6855S0003ZD	CL HABANA LA 6 (A) Es:1 Pt:00 Pt:03	Oficinas	404	2003	7,31
5353104VK6855S0004XF	CL HABANA LA 6 (A) Es:1 Pt:00 Pt:04	Oficinas	404	2003	7,31
5353104VK6855S0005MG	CL HABANA LA 6 (A) Es:1 Pt:00 Pt:05	Oficinas	404	2003	7,31
5353104VK6855S0006QH	CL HABANA LA 6 (A) Es:1 Pt:00 Pt:06	Oficinas	404	2003	7,31
5353104VK6855S0007WJ	CL HABANA LA 6 (A) Es:1 Pt:00 Pt:07	Oficinas	404	2003	7,31
5353104VK6855S0008EK	CL HABANA LA 6 (A) Es:1 Pt:00 Pt:08	Oficinas	404	2003	7,31
5353104VK6855S0009RL	CL HABANA LA 6 (A) Es:1 Pt:00 Pt:09	Oficinas	404	2003	7,31
5353104VK6855S0010WJ	CL HABANA LA 6 (A) Es:1 Pt:00 Pt:10	Oficinas	404	2003	7,31
5353104VK6855S0011EK	CL HABANA LA 6 (A) Es:1 Pt:00 Pt:11	Oficinas	495	2003	8,95
5353104VK6855S0012RL	CL HABANA LA 6 (A) Es:1 Pt:00 Pt:12	Oficinas	495	2003	8,95
5353104VK6855S0013TB	CL HABANA LA 6 (A) Es:1 Pt:00 Pt:13	Oficinas	495	2003	8,95
5450102VK6855S					
5450102VK6855S0001QA	CL HABANA LA 6 Pt:00 Pt:01	Oficinas	1.090	2004	11,15
5450102VK6855S0002WS	CL HABANA LA 6 Pt:00 Pt:02	Oficinas	784	2004	11,10
5450102VK6855S0003ED	CL HABANA LA 6 Pt:00 Pt:03	Oficinas	784	2004	11,10
5450102VK6855S0004RF	CL HABANA LA 6 Pt:00 Pt:04	Oficinas	784	2004	11,10
5450102VK6855S0005TG	CL HABANA LA 6 Pt:00 Pt:05	Oficinas	784	2004	11,10
5450102VK6855S0006YH	CL HABANA LA 6 Pt:00 Pt:06	Oficinas	784	2004	11,10
5450102VK6855S0007UJ	CL HABANA LA 6 Pt:00 Pt:07	Oficinas	784	2004	11,10
5450102VK6855S0008IK	CL HABANA LA 6 Pt:00 Pt:08	Oficinas	784	2004	11,10
5450102VK6855S0009OL	CL HABANA LA 6 Pt:00 Pt:09	Oficinas	1.090	2004	11,15
5450105VK6855S					
5450105VK6855S0001TA	CL MONTEVIDEO 3 Pt:00 Pt:01 B	Industrial	325	2003	10,00
5450105VK6855S0002YS	CL MONTEVIDEO 3 Pt:00 Pt:02 B	Industrial	334	2003	10,00
5450105VK6855S0003UD	CL MONTEVIDEO 3 Pt:00 Pt:03 B	Industrial	334	2003	10,00
5450105VK6855S0004IF	CL MONTEVIDEO 3 Pt:00 Pt:04 B	Industrial	334	2003	10,00
5450105VK6855S0005OG	CL MONTEVIDEO 3 Pt:00 Pt:05 B	Industrial	319	2003	10,00
5450105VK6855S0006PH	CL MONTEVIDEO 3 Pt:00 Pt:06 B	Industrial	319	2003	10,00
5450105VK6855S0007AJ	CL MONTEVIDEO 3 Pt:00 Pt:07 B	Industrial	319	2003	10,00
5450105VK6855S0008SK	CL MONTEVIDEO 3 Pt:00 Pt:08 B	Industrial	319	2003	10,00
5450105VK6855S0009DL	CL MONTEVIDEO 3 Pt:00 Pt:09 B	Industrial	319	2003	10,00
5450105VK6855S0010AJ	CL MONTEVIDEO 3 Pt:00 Pt:10 B	Industrial	319	2003	10,00
5450107VK6855S					
5450107VK6855S0001MA	BV BUENOS AIRES 8 Pt:00 Pt:01	Oficinas	490	2003	15,06
5450107VK6855S0002QS	BV BUENOS AIRES 8 Pt:00 Pt:02	Oficinas	308	2003	9,39
5450107VK6855S0003WD	BV BUENOS AIRES 8 Pt:00 Pt:03	Oficinas	308	2003	9,39
5450107VK6855S0004EF	BV BUENOS AIRES 8 Pt:00 Pt:04	Oficinas	308	2003	9,39
5450107VK6855S0005RG	BV BUENOS AIRES 8 Pt:00 Pt:05	Industrial	489	2003	15,06
5450107VK6855S0006TH	BV BUENOS AIRES 8 Pt:00 Pt:06	Oficinas	308	2003	9,39
5450107VK6855S0007YJ	BV BUENOS AIRES 8 Pt:00 Pt:07	Oficinas	250	2003	7,69
5450107VK6855S0008UK	BV BUENOS AIRES 8 Pt:00 Pt:08	Oficinas	250	2003	7,69
5450107VK6855S0009IL	BV BUENOS AIRES 8 Pt:00 Pt:09	Oficinas	250	2003	7,69
5450107VK6855S0010YJ	BV BUENOS AIRES 8 Pt:00 Pt:10	Oficinas	308	2003	9,39
5450110VK6855S					
5450110VK6855S0001MA	CL MONTEVIDEO 5 Pt:00 Pt:01	Industrial	328	2003	4,94
5450110VK6855S0002QS	CL MONTEVIDEO 5 Pt:00 Pt:02	Oficinas	328	2003	4,94
5450110VK6855S0003WD	CL MONTEVIDEO 5 Pt:00 Pt:03	Oficinas	328	2003	4,94
5450110VK6855S0004EF	CL MONTEVIDEO 5 Pt:00 Pt:04	Industrial	328	2003	4,94
5450110VK6855S0005RG	CL MONTEVIDEO 5 Pt:00 Pt:05	Oficinas	336	2003	4,82
5450110VK6855S0006TH	CL MONTEVIDEO 5 Pt:00 Pt:06	Oficinas	336	2003	4,82
5450110VK6855S0007YJ	CL MONTEVIDEO 5 Pt:00 Pt:07	Oficinas	336	2003	4,82
5450110VK6855S0008UK	CL MONTEVIDEO 5 Pt:00 Pt:08	Oficinas	336	2003	4,82
5450110VK6855S0009IL	CL MONTEVIDEO 5 Pt:00 Pt:09	Oficinas	336	2003	4,82
5450110VK6855S0010YJ	CL MONTEVIDEO 5 Pt:00 Pt:10	Oficinas	336	2003	4,82
5450110VK6855S0011UK	CL MONTEVIDEO 5 Pt:00 Pt:11	Oficinas	336	2003	4,82
5450110VK6855S0012IL	CL MONTEVIDEO 5 Pt:00 Pt:12	Oficinas	336	2003	4,82
5450110VK6855S0013OB	CL MONTEVIDEO 5 Pt:00 Pt:13	Oficinas	447	2003	6,79
5450110VK6855S0014PZ	CL MONTEVIDEO 5 Pt:00 Pt:14	Oficinas	447	2003	8,03
5450110VK6855S0015AX	CL MONTEVIDEO 5 Pt:00 Pt:15	Oficinas	447	2003	6,17
5450110VK6855S0016SM	CL MONTEVIDEO 5 Pt:00 Pt:16	Oficinas	447	2003	6,05
5450110VK6855S0017DQ	CL MONTEVIDEO 5 Pt:00 Pt:17	Oficinas	447	2003	6,05
5450110VK6855S0018FW	CL MONTEVIDEO 5 Pt:00 Pt:18	Oficinas	447	2003	8,64
5452902VK6855S					
5452902VK6855S0001BA	CL QUITO 3 N2:1 Es:1 Pt:00 Pt:A	Industrial	331	2002	8,05
5452902VK6855S0002ZS	CL QUITO 3 N2:2 Es:2 Pt:00 Pt:B	Industrial	331	2002	8,05
5452902VK6855S0003XD	CL QUITO 3 N2:3 Es:3 Pt:00 Pt:C	Oficinas	425	2002	10,35
5452902VK6855S0004MF	CL QUITO 3 N2:4 Es:4 Pt:00 Pt:D	Oficinas	425	2002	10,35
5452902VK6855S0005QG	CL QUITO 3 N2:5 Es:5 Pt:00 Pt:E	Oficinas	425	2002	10,35
5452902VK6855S0006WH	CL QUITO 3 N2:6 Es:6 Pt:00 Pt:F	Industrial	350	2002	8,53
5452902VK6855S0007EJ	CL QUITO 3 N2:7 Es:7 Pt:00 Pt:G	Oficinas	455	2002	11,08
5452902VK6855S0008RK	CL QUITO 3 N2:8 Es:8 Pt:00 Pt:H	Oficinas	455	2002	11,08
5452902VK6855S0009TL	CL QUITO 3 N2:9 Es:9 Pt:00 Pt:I	Oficinas	455	2002	11,08
5452902VK6855S0010EJ	CL QUITO 3 N2:10 Es:10 Pt:00 Pt:J	Oficinas	455	2002	11,08

**ASAMBLEA GENERAL EXTRAORDINARIA
DE LA ENTIDAD URBANÍSTICA DE CONSERVACIÓN
DEL PARQUE INDUSTRIAL CAMPORROSSO
DE ALCALA DE HENARES**

Fecha: 30-09-19.
Acta N° 35.

I.- LISTA DE ASISTENTES.

I.1) PROPIETARIOS:

- **ACCESOS NORMALIZADOS, S.L.**, representada por D. Roberto de Dios Rivas, con una cuota de participación del 0,2184%.
- **ECOT EUROPEAN COORDINATED TRANSPORT, S.A. (GRUPO TRANSHAER)**, representada por D^a Belén Campos Corcho, con una cuota de participación del 6,4956%.
- **INTEGRACIÓN Y SOLUCIONES FINANCIEROS, S.L.**, representada por D. Santiago Sanz Martín, con una cuota de participación del 0,475%.
- **LEKARbcn, S.L.**, representada por D^a Sonia Rodríguez Mateo, con una cuota de participación del 1,3409%.
- **PANIFICADORA ALCALÁ, S.L.**, representada por D^a María Pareja Balsebre, con una cuota de participación del 7,4476%.
- **SKY (ALCALÁ) PROPCP, S.L.**, representada por D. Cesar López Alonso y D. Ignacio del Castillo Soto, con una cuota de participación del 16,4361%.
- **DON JOSÉ TORTAJADA TORJADA (SORFRISA, S.A)**, representada por D. José Ricardo Merchán Martín, con una cuota de participación del 0,1998%.

- DON ONOFRE SANMARTÍN SANMARTÍN (FRITERMIA, S.A.), representada por D^a Pilar Jiménez, con una cuota de participación del 0,1998%.
- V Y P MANAGERS, S.L., representada por D^a Pilar Jiménez, con una cuota de participación del 0,1998%.

I.2) NO PROPIETARIOS:

- DON ALFONSO VÁZQUEZ OTEO y DON FRANCISCO JAVIER RAMÓN SIERRA, en su propio nombre y derecho, en su calidad de Abogados de Panificadora Alcalá, S.L.
- DOÑA SONIA RODRÍGUEZ MATEO, en nombre y representación de INVERSIONES FORMOSA, S.L., en su calidad de Administradora Gerente.
- DOÑA INMACULADA ROBISCO LOPEZ, en nombre y representación de RODRÍGUEZ ROBISCO Y ASOCIADOS ABOGADOS, S.L.P., en su calidad de Secretaria.

II. - SESION.

En Alcalá de Henares, reunidos el día 30 de Septiembre de 2019, en el domicilio de la Entidad, sito en Alcalá de Henares (Madrid), Calle Ramón y Cajal, núm. 7, 2^o-Dcha, los propietarios, según se especifica en la lista de asistentes anterior, previa convocatoria en forma, se constituyeron en Asamblea General Extraordinaria a las 10,00 horas en segunda convocatoria.

En primer lugar se elige como Presidente de la Sesión a D^a Sonia Rodríguez Mateo y como Secretaria a D^a Inmaculada Robisco López. Elección que es aceptada por todos los presentes por unanimidad.

III. - ORDEN DEL DIA.

Seguidamente el Presidente declara válidamente constituida la Asamblea, con una cuota de participación del 33,013%, y se abre la sesión con arreglo al Orden del Día que se acompaña a este Acta.

A continuación se pasó a debatir los temas del Orden del Día y con el resultado que se especifica en cada acuerdo en concreto.

IV. - ACUERDOS CONCRETOS TOMADOS.

IV.-1) Reunión informativa de la modificación del Plan Parcial a solicitud de uno de los propietarios del Sector, en concreto, PANIFICADORA DE ALCALÁ, S.L.

Presentes en ésta Asamblea, D. Alfonso Vázquez Oteo y D. Francisco Javier Ramón Sierra, Abogados de la mercantil, Panificadora Alcalá, S.L., y encargados de llevar adelante la Modificación Puntual del Plan Parcial, explican a los asistentes la razón por la que han solicitado la modificación, y que no es otra que la de pedir se incremente la ocupación sin afectar a la edificabilidad, lo que supone que las cuotas de los propietarios no se ven alteradas.

D. Alfonso Vázquez explica a los asistentes que tras presentar ante el Excmo. Ayuntamiento de Alcalá de Henares, el Proyecto de modificación del Plan Parcial, éste tiene que ser aprobado inicialmente, después se ha de someter a información pública, y debe ser notificado de forma individual a todos los propietarios para que puedan hacer las alegaciones que estimen oportunas, también requiere de informes sectoriales hasta llegar a la aprobación definitiva.

D. Cesar López Alonso, representante de la mercantil Sky (Alcalá) Propcp, S.L. informan a los asistentes que ellos también han solicitado la modificación en el mismo sentido.

No es necesario votar sobre la modificación puntual del Plan Parcial ya que podría hacerlo cualquier propietario, si bien Panificadora Alcalá, S.L. ha considerado que los propietarios del Sector debían estar informados, poniéndose a disposición de los mismos para responder a cualquier duda o facilitar la información que se les solicite.

V. - ASUNTOS VARIOS, RUEGOS Y PREGUNTAS.

Entrando en éste punto del Orden del Día, D^a Sonia Rodríguez ha informado a los asistentes del serio problema que tenemos con el robo de

cable y su importante coste para ser sustituido. D. Santiago Sanz Martín, representante de Integración y Soluciones Financieros, S.L. propone que el mismo sea sustituido por cable de aluminio. D^a Sonia Rodríguez se informará si ello es posible.

También se informa a los asistentes, que ya se ha llevado a cabo el cambio de luminaria a "led" y que nos ha sido concedida la subvención del 50% de la inversión por parte de Comunidad de Madrid, pero todavía no ha sido abonado.

De la parcela de la mercantil, en concurso, Técnicas de Arquitectura Monumental, S.L., que se encuentra en una situación de total abandono y peligroso para la seguridad, se han retirado las maderas para evitar un posible fuego, no pudiendo llevar a cabo más actuaciones, dado su elevado coste y los escasos fondos con los que cuenta el Sector.

D^a Sonia Rodríguez comenta que es posible que tengamos que convocar una Asamblea para finales de Año, a fin de aprobar que se adelante la solicitud de la primera derrama del año 2020, para tener fondos con los que atender los gastos ordinarios, en tanto en cuanto se nos abone la subvención por parte de Comunidad de Madrid.

D. Santiago Sanz Martín comenta el problema que tiene el Sector con la falta de presión del agua. Algunos propietarios asistentes comentan que han tenido que dar solución al problema de forma particular. Después de varias intervenciones por parte de los asistentes, la Gerencia de la Entidad va a solicitar una reunión con Aguas de Alcalá.

Y sin más asuntos que tratar, se faculta expresamente por acuerdo unánime a D^a Sonia Rodríguez Mateo, en nombre y representación de INVERSIONES FORMOSA, S.L. y D^a Inmaculada Robisco López, en nombre y representación de RODRIGUEZ ROBISCO Y ASOCIADOS ABOGADOS, S.L.P. para que cualquiera de ellas, pueda comparecer ante Notario al objeto de elevar a públicos los presentes acuerdos, hasta obtener su inscripción registral, pudiendo igualmente practicar las subsanaciones que fueran precisas a tal fin.

VI. - REDACCIÓN, LECTURA Y APROBACION DEL ACTA.

A continuación el Presidente, dada la dificultad de redactar el Acta, propone nombrar dos interventores que den fe de que la redacción es fiel

trascricpción de lo tratado en la Asamblea, siendo aceptado por todos los asistentes, nombrándose por unanimidad a ECOT EUROPEAN COORDINATED TRANSPORT, S.A. (GRUPO TRANSHAER), y en su nombre y representaci3n a D^a Belén Campos Corcho y a FRITERMIA, S.A., y en su nombre y representaci3n a D^a Pilar Jim3nez, que estando presentes aceptan el cargo y firman junto a la Presidente y Secretaria.

Posteriormente la Presidente levant3 la sesi3n.

LA PRESIDENTE
INVERSIONES FORMOSA, S.L.



D^a Sonia Rodríguez Mateo.

LA SECRETARIO
RODRIGUEZ ROBISCO Y ASOCIADOS ABOGADOS, S.L.

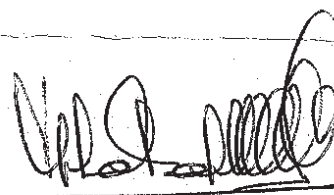

D^a Inmaculada Robisco López.

ECOT EUROPEAN COORDINATED
TRANSPORT, S.A. (GRUPO TRANSHAER)

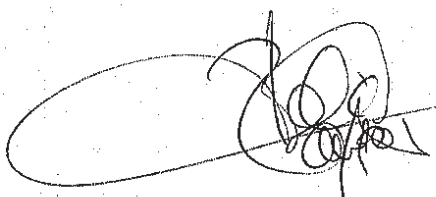

D^a. Belén Campos Corcho.

FRITERMIA, S.A.

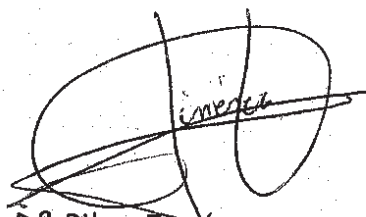

D^a Pilar Jim3nez

ASAMBLEA GENERAL EXTRAORDINARIA DE PROPIETARIOS

DEL SECTOR 46 DE ALCALA DE HENARES

ORDEN DEL DIA (30- 09-19)

1º.- REUNIÓN INFORMATIVA DE LA MODIFICACIÓN DEL PLAN PARCIAL A SOLICITUD DE UNO DE LOS PROPIETARIOS DEL SECTOR, EN CONCRETO, PANIFICADORA ALCALA, S.L.

2º.- ASUNTOS VARIOS, RUEGOS Y PREGUNTAS.

3º.- REDACCION, LECTURA Y APROBACION DEL ACTA.

Propietario	Parcela/s	Dirección
SKY (ALCALA) PROPCO S.L.	7	Calle Travessera de Gracia, 11 - P. 5, Barcelona, 08021 (PROMOTOR)
ALMACENAMIENTO DISTRIBUCION Y TRANSPORTE S.A. (A79296786)	3-1	Calle de San José Artesano (Pol. Ind. Alcobendas), 1, Alcobendas 28108 Madrid
Aljami, S.L. (A40018111)	1.1	Paseo Castellana, 140 - 5ªPLT, Madrid 28046
General de Servicios ITV, S.A. (A78343977)	2A	Calle Louis Pasteur, S/N, 28806 Alcalá de Henares, Madrid
CARPINTERÍA EBANISTERÍA DAVID MIRCEA, S.L. (B84670793)	2B20	Calle Pintor Picasso, 5,Alcala de Henares, 28807
MECANIZADOS DE POLISPAN, S.L. (B86991619)	2B21	CALLE BULEVAR DE BUENOS AIRES, 2 - NAVE 21, 28806, Álcala de Henares
Transportes Escudero Express, S.L. (B81621757)	2B1, 2, 3 y 3Bis	C/ Buenos Aires, 2-naves 1-2-3 y 3.bis, 28806 – Alcalá de Henares (Madrid)
MONTAJE DE OPTICA E INSTALACIONES, S.L. (B81810921)	2B10	Calle Bulevar de Buenos Aires, 2 Naves 9K y 10L, Alcalá de Henares, 28806
NIMRAIS INVESTMENTS, S.L.U. (B87026258)	2B11	Calle Bulevar de Buenos Aires, 2 Nave 11, Alcalá de Henares, 28806
CIUDAD Y VILLAS CONSULTORES, S.L. (B87989554)	2B12	Calle Bulevar de Buenos Aires, 2 Nave 12, Alcalá de Henares, 28806
Estudio Doco S.L. (B82081084)	2B13	Calle Bulevar de Buenos Aires, 2 - Nave 13, Alcalá de Henares, 28806
Morales Boisset S.L. (B28804763)	2B14	Avenida de Bertolez, 233, Soto del Real, 28791
Morales Boisset S.L. (B28804763)	2B15	Avenida de Bertolez, 233, Soto del Real, 28791
Union Recambistas de Vehículo Industrial S.L. (B81419400)	2B16 y 2B17	Calle Buenos Aires, 2 Naves16 y 17, 28806 Alcalá de Henares, Madrid
ALVAREZ FERNANDEZ, JESUS (B81810921)	2B18	Calle Buenos Aires, 2, Nave 18, 28806 Alcalá de Henares, Madrid
BELTRAN DIEZMA, SOLORES (B82259375)	2B19	Calle Bulevar de Buenos Aires, 2 Nave 19, Alcalá de Henares, 28806
A.B. INVESTMENT S.L. (B82259375)	2B22 y 2B23	Paseo del pago de la Perdiz, 4,Paracuellos de Jarama,28860
Gonzalo y Nebel S.L. (B83121079)	2B24	Calle Buenos Aires nº 2, Nave 4E, Alcalá de Henares, 28806
CIUDAD Y VILLAS CONSULTORES, S.L. (B87989554)	2B5	Calle Buenos Aires nº 2, Nave 5F, Alcalá de Henares, 28806
CIUDAD Y VILLAS CONSULTORES, S.L. (B87989554)	2B5	Calle Buenos Aires nº 2, Nave 5F, Alcalá de Henares, 28806
NUEVO OSORIO, JESUS (B83121079)	2B5 - G	Calle Bulevar de Buenos Aires, 2 Nave 5bis (G), Alcalá de Henares, 28806
DIAZ CANO ARAQUE, LUIS FRANCISCO (B83121079)	2B6	Calle Bulevar de Buenos Aires, 2 Nave 6 H, Alcalá de Henares, 28806
Integración y Soluciones Financieras, S.L. (B85599967)	2B6	Calle Bulevar de Buenos Aires, 2 Nave 6 H, Alcalá de Henares, 28806
Hernandez Moya, Joaquin (B85599967)	2B7 y 2B8	Calle Bulevar de Buenos Aires, 2 Naves 7 y 8, Alcalá de Henares, 28806
Rivas Rescalvo, Rosa María (B85599967)	2B9	Calle Bulevar de Buenos Aires, 2 Naves 9K, Alcalá de Henares, 28806
MONTAJE DE OPTICA E INSTALACIONES, S.L. (B81810921)	2C1 NAVE1	Calle Hilados, 1 - BI C, Torrejon de Ardoz, 28850
LAYCO EUROPA, S.L. (B84140060)	2C1 NAVE 2	Calle Hilados, 1 - BI C, Torrejon de Ardoz, 28850
LAYCO EUROPA, S.L. (B84140060)	2C1 NAVE 3	Calle Hilados, 1 - BI C, Torrejon de Ardoz, 28850
LAYCO EUROPA, S.L. (B84140060)	2C1 NAVE 4	Calle Hilados, 1 - BI C, Torrejon de Ardoz, 28850
LAYCO EUROPA, S.L. (B84140060)	2C1 NAVE 5	Avenida Buenos Aires nº 4, Nave 5, Edificio 1, 28806 Alcalá de Henares
LAMAS ESTEBAN, JOSE LUIS (B84140060)	2C1 NAVE 6	Avenida Buenos Aires nº 4, Nave 6, Edificio 1, 28806 Alcalá de Henares
MORETA GUTIERREZ, PRIMITIVA (B84140060)	2C1 NAVE 7	Avenida Buenos Aires nº 4, Nave 7, Edificio 1, 28806 Alcalá de Henares
M.C. BARAJAS S.L. (B81188062)	2C1 NAVE 8	Avenida Buenos Aires nº 4, Nave 8, Edificio 1, 28806 Alcalá de Henares
ANGOL INVESTMENTS 2015, S.L.U. (B66497983)	2C1 NAVE 9	Avenida Buenos Aires nº 4, Nave 9, Edificio 1, 28806 Alcalá de Henares
LIBREROS CAPITAL S.L. (B83993600)	2C1 NAVE 10	Avenida Buenos Aires nº 4, Nave 10, Edificio 1, 28806 Alcalá de Henares
MORAN ZAPATA, JUAN ANTONIO (B83993600)	2C1 NAVE 11	Avenida Buenos Aires nº 4, Nave 11, Edificio 1, 28806 Alcalá de Henares
MARTIN PEREZ, MARIA JOSE (B83993600)	2C1 NAVE 12	Avenida Buenos Aires nº 4, Nave 12, Edificio 1, 28806 Alcalá de Henares
CABAÑAS CASCALES, FRANCISCO (B83993600)	2C1 NAVE 13	Avenida Buenos Aires nº 4, Nave 13, Edificio 1, 28806 Alcalá de Henares
DOMINGUEZ CASTRO, JESUS (B83993600)	2C1 NAVE 14	Avenida Buenos Aires nº 4, Nave 14, Edificio 1, 28806 Alcalá de Henares
DIAZ ESTEVEZ, JOSE LUIS (B83993600)	2C1 NAVE 15	Avenida Buenos Aires nº 4, Nave 15, Edificio 1, 28806 Alcalá de Henares
CEREZO ZURITA, ANA GLORIA (B83993600)	2C1 NAVE 16	Avenida Buenos Aires nº 4, Nave 16, Edificio 1, 28806 Alcalá de Henares
LECOQC, BRUNO SIMON JEAN PIERRE X00640963E	2C2 NAVE 1	Avenida Montevideo nº 2, Nave 1, Edificio 2, 28806 Alcalá de Henares
YES METAL, S.L. (B82557463)	2C2 NAVE 2	Avenida Montevideo nº 2, Nave 2, Edificio 2, 28806 Alcalá de Henares
SUSY MOTOR S.L. (B8371130)	2C2 NAVE 3	Paseo La Constitucion , 4 1ª Planta 50008 - (Zaragoza)
TALLERES L. YEBRA S.L. (B82008111)	2C2 NAVE 4	Avenida Montevideo nº 2, Nave 4, Edificio 2, 28806 Alcalá de Henares
NADADOR SANCHEZ, ELENA (B82008111)	2C2 NAVE 5	Avenida Montevideo nº 2, Nave 5, Edificio 2, 28806 Alcalá de Henares
MORENO COBOS, RAMOS (B82008111)	2C2 NAVE 6	Plazuela San Nicolas 4 48005 - (Bilbao) - Vizcaya
DEL POZO ANTON, JESUS (B82008111)	2C2 NAVE 7	Avenida Montevideo nº 2, Nave 7, Edificio 2, 28806 Alcalá de Henares
ORTES DURAN, JOSEFA (B82008111)	2C2 NAVE 8	Avenida Montevideo nº 2, Nave 8, Edificio 2, 28806 Alcalá de Henares
MERELO RODRIGUEZ, FERNANDO (B82008111)	2C2 NAVE 9	Avenida Montevideo nº 2, Nave 9, Edificio 2, 28806 Alcalá de Henares
IBERCAJA LEASING Y FINANCIACIÓN S.A., EFC (A50219807)	2C2 NAVE 10	Avenida Montevideo nº 2, Nave 10, Edificio 2, 28806 Alcalá de Henares
FRESCO CASADO, MIGUEL ANGEL (A50219807)	2C2 NAVE 11	Avenida Montevideo nº 2, Nave 11, Edificio 2, 28806 Alcalá de Henares
MERINO LLORENTE, MARIA DEL CARMEN (A50219807)	2C2 NAVE 12	Avenida Montevideo nº 2, Nave 12, Edificio 2, 28806 Alcalá de Henares
LUQUE MORAL, JUAN MANUEL (A50219807)	2C2 NAVE 13	Avenida Montevideo nº 2, Nave 13, Edificio 2, 28806 Alcalá de Henares
BBVA, S.A. (A48265169)	2C2 NAVE 14	Avenida Montevideo nº 2, Nave 14, Edificio 2, 28806 Alcalá de Henares
REBOLLO VERDEJO, MARTINIANO (A48265169)	2C2 NAVE 15	Avenida Montevideo nº 2, Nave 15, Edificio 2, 28806 Alcalá de Henares
CABERO ORDAS, MARIA DEL CARMEN (A48265169)	3A, 3B, 3C, 3D y 3E	CI Rodriguez San Pedro nº 23 28015 Madrid
SOLOCACION INFORMATICA S.L. (B82723727)	3F	CI Rodriguez San Pedro nº 23 28015 Madrid
SOLOCACION INFORMATICA S.L. (B82723727)	3G	Calle de Quito nº 3, Nave G, 28806 Alcalá de Henares
SIMON LAFUENTE, ANGEL (B82723727)	3H	Calle de Quito nº 3, Nave H, 28806 Alcalá de Henares
LORENZO CANO, HORTENSIA (B82723727)	3I	Calle de Quito nº 3, Nave I, 28806 Alcalá de Henares
FERRER MORENO, JOSE LUIS (B82723727)	3J	C/ SOLER, 7 - 08830 - SANT BOI DE LLOBREGAT (BARCELONA)
PUERTA PRIETO, GEMA (B82723727)	5A1 Nave 1	Avenida Buenos Aires (Pol. Ind. Camporroso), 5 NAVE 1, 28806 Alcalá de Henares
RECALO, S.A. (A79052163)	5A1 Nave 10	Avenida Buenos Aires (Pol. Ind. Camporroso), 5 NAVE 10, 28806 Alcalá de Henares
GONZALEZ CARRERA, JOSE (A79052163)	5A1 Nave 2	C/ Romerales 22 28810 - (Villabilla) - Madrid
CASTRO ARREDONDAS, CATALINA (A79052163)	5A1 Nave 3	Calle Buenos Aires nº 5A1, Nave 3 (C), 28806 Alcalá de Henares, Madrid
ALQUILER NAVES ALCALA, S.L. (B82284019)	5A1 Nave 4	Calle Bulevar de Buenos Aires, 8 - NAVE D, Alcalá de Henares, 28806
Isla Cristina de Inversiones S.L. (B83080382)	5A1 Nave 5	Avenida de la Coruña, 9 - BI 2, San Sebastian de los Reyes, 28702, Madrid
Isla Cristina de Inversiones S.L. (B83080382)	5A1 Nave 6	Calle Austria, 2, Villabilla, 28810, Madrid
Morales Boisset S.L. (B28804763)	5A1 Nave 7	Avenida Buenos Aires 5, NAVE 7, 28806 Alcalá de Henares
MERCHAN MARTIN, JOSE RICARDO (B28804763)	5A1 Nave 8	Calle de Lurcar, 4 - 1 D, Fuenlabrada, 28942
JIMENEZ SANZ, MARIA PILAR (B28804763)		
Sanmartín Sanmartín, Onofre (B28804763)		
V y P Managers, S.L. (B59744987)		
Bravo Achaques, Mariano (B59744987)		
Corrales Jado, Juana (B59744987)		
Bombas y Reparaciones, S.L. (B82858945)		
TRUST HOST 2006 S.L. (B84889799)		
SAZ TORRES, EVA MARIA (B84889799)		
CEREZO DIAZ, ANA MARIA (B84889799)		
Electroinstalaciones Emiliano López, S.L. (B28990067)		
Inmuebles Arsy S.L. (B83972299)		
GONBLA, S.A. (A84291947)		
MARUGAN PALENCIA, ISIDORO (A84291947)		
Moquetas Grupo VIP S.L. (B83343491)		

CAIXA D'ESTALVIS I PENSIONS DE BARCELONA (G58899998)	5A1 Nave 9	PLAZA WEYLER, 3. 08028, PALMA DE MALLORCA, BALEARES
Técnicas de Arquitectura Monumental, S.A. (A81320848)	5A2	Bulevar de la Habana, S/N - NAVE 5. PARC. A2, 28806 Alcalá de Henares
BANCO POPULAR ESPAÑOL, S.A.	5A3	Paseo Recoletos 19 28004 - (Madrid) - Madrid
FRIAS TORRES, RAMIRO (727711111)	5A4 NAVE 10	Calle Montevideo, 3 - NAVE 10, Alcalá de Henares, 28806
LOBETE GARCIA, MARIA VEGA (111111111)		
LOPES GONÇALVES, VIRGILIO DAVID (111111111)	5A4 NAVE 1	Calle Montevideo, 3 - NAVE 1, Alcalá de Henares, 28806
SILVA GASPAR, FERNANDA		
BANKIA S.A. (A14010342)	5A4 nave 2	C/Pintor Sorolla 8, 46002 Valencia
Muchap, S.L. (B80970585)	5A4 Nave 3	Calle Grafito, 5, nave 14, 28850 Torrejón de Ardoz, Madrid
Pavitecnia, S.L. (B80069016)	5A4 NAVE 4	Calle Noruega (ub Penas Alba), 64, Villalbilla, 28810 madrid
Inversiones Mapeva, S.L. (B83601542)	5A4 Nave 5	Avenida de la Ilustracion, 64 - BJ, Velilla de San Antonio, 28891, madrid
KEIRETSU FUNDS, S.L. (B82774035)	5A4 Nave 6	Calle Montevideo nº 3, Nave 7, Alcalá de Henares, 28806
SUAY HERRAIZ, JUAN (111111111)	5A4 NAVE 7	Calle Montevideo, 3 - NAV 7, Alcalá de Henares, 28806
MARTIN LEONOR RUFO, ALEJANDRA (111111111)		
LOPEZ MARTIN, MARIA YOLANDA (111111111)		
LOPEZ MARIN, MARIA BELEN (111111111)	5A4 Nave 8	C/ Montevideo 3 Nave 8, Alcalá de Henares 28806
LOPEZ MARTIN, ROSA ANA (111111111)		
Pablo Esteban Construcciones S.A. (A28441164)	5A4 Nave 9	Av. Emilio Arrieta, 3, 28708 San Sebastián de los Reyes, Madrid
Lopez Gomez, Pedro (111111111)		
De las Heras Sebastian, Feliciano Araceli (111111111)	5A5.6 Nave 1	C/ Montevideo 5 Nave 1, Alcalá de Henares 28806
Toria Iberica, S.L. (B78361680)	5A5.6 Nave 10	Calle del Camino de Hoyarrasa, 66, 28109 Alcobendas, Madrid
Metalurgia Alcalá S.L. (B81073116)	5A5.6 Nave 11	Calle Montevideo, 5 Nave 11 - PG INDUSTRIAL CAMPORROSO, Alcalá de Henares, 28806
AS ELEMENTOS PARA LAS COMUNICACIONES, S.L. (B82797309)	5A5.6 Nave 12	Calle Montevideo (pol ind Camporroso), 5 - NAVE 12, Alcalá de Henares, 28806
NAVARRO COLLADO, CRISTINO (111111111)		
FERNANDEZ AYALA, MARIA DEL CARMEN	5A5.6 Nave 13	C/ Montevideo 5 Nave 13, Alcalá de Henares 28806
Dosibiologica, S.L. (B83273698)	5A5.6 Nave 14	Calle Valverde, 45, Madrid, 28004, madrid
Globalfar Gestión S.L. (B81720088)	5A5.6 Nave 15 y 16	Avenida bonn, 23 - 8 B, Madrid, 28028, madrid
EFICAR TEAM S.L. (B80343858)	5A5.6 Nave 17	Pol. Ind. Camporroso, Calle Montevideo, 5, Nave 17, 28806 Alcalá de Henares, Madrid
DE DIOS GARCIA, ROBERTO (111111111)		
RIVAS ARJONA, MARIA DE LAS MERCEDES (111111111)	5A5.6 Nave 18	CALLE MONTEVIDEO Nº 5, Nave 18, Alcalá de Henares, 28806 madrid
LOPEZ DIEZ, MIGUEL ANGEL (111111111)	5A5.6 Nave 2	Calle Montevideo nº 5 - NAVE 2, Alcalá de Henares, 28806
CRISMALIS, S.L. (B8382100)	5A5.6 NAVE 3	Calle Montevideo (pol ind Camporroso), 5 - NAVE 3, Alcalá de Henares, 28806
MONTAJES Y CUBIERTAS ALVAREZ, S.L. (B81502247)	5A5.6 NAVE 4	C/ Montevideo 5 Nave 4, Alcalá de Henares 28806
CANES JOB, S.L. (B19292549)	5A5.6 Nave 5	C/ Montevideo 5 Nave 5, Alcalá de Henares 28806
Lopez Diez, Honorio (111111111)		
Carrasco Sainz, Amparo (111111111)	5A5.6 Nave 6	C/ Montevideo 5 Nave 6, Alcalá de Henares 28806
BUILDINGCENTER, S.A.U. (A61306157)	5A5.6 Nave 7	Paseo de Recoletos, 37, 28004 Madrid
MARTIN LEONOR RUFO, ALEJANDRA (111111111)		
LOPEZ MARTIN, MARIA YOLANDA (111111111)		
LOPEZ MARIN, MARIA BELEN (111111111)	5A5.6 Nave 8	C/ Montevideo 5 Nave 8, Alcalá de Henares 28806
LOPEZ MARTIN, ROSA ANA (111111111)		
CASTILLO RAMIREZ, FRANCISCO (111111111)		
MONEDERO CABALLERO, CARIDAD (111111111)	5A5.6 Nave 9	C/ Montevideo 5 Nave 9, Alcalá de Henares 28806
CASTILLO MONEDERO, DAVID (111111111)		
PALFISA S.A. (A28958908)	5A7 NAVE 1	Calle Chile (pol. Azque), 1, Alcalá de Henares, 28806, madrid
PALFISA S.A. (A28958908)	5A7 NAVE 2	Calle Chile (pol. Azque), 1, Alcalá de Henares, 28806, madrid
PANIFICADORA ALCALÁ S.L.	5A7 NAVE 3	Calle Chile (pol. Azque), 1, Alcalá de Henares, 28806, madrid
PALFISA S.A. (A28958908)	5A7 NAVE 4	Calle Chile (pol. Azque), 1, Alcalá de Henares, 28806, madrid
Maklertechnik, S.L. (B81907289)	5A7 Nave 5	Calle Bravo Murillo, 202, Madrid, 28020
INMORIOJA, S.L. (B81005753)	5A7 Nave 6	Calle Bulevar de la Habana, 6 - NAVE 6, Alcalá de Henares 28806
Integración y Soluciones Financieras, S.L. (B85599967)	5A7 Nave 7	Calle Bulevar de la Habana, 6 - NAVE 7, Alcalá de Henares 28806
Soldamec, S.L. (B81101495)	5A7 Naves 8 y 9	Calle Bulevar de la Habana, 6, Nave 8, 28806 Alcalá de Henares, Madrid
PANIFICADORA DE ALCALÁ S.L. (B28071306)	5B1 B	Calle Chile (pol. Azque), 1, Alcalá de Henares, 28806
PANIFICADORA DE ALCALÁ S.L. (B28071306)	5B1 A	Calle Chile (pol. Azque), 1, Alcalá de Henares, 28806
PANIFICADORA DE ALCALÁ S.L. (B28071306)	5B1 C	Calle Chile (pol. Azque), 1, Alcalá de Henares, 28806
PANIFICADORA DE ALCALÁ S.L. (B28071306)	5B2	Calle Chile (pol. Azque), 1, Alcalá de Henares, 28806
LC ASSET 1 S.A.R.L. (111111111)	6A NAVE 1	Pol. Ind. Camporroso, Calle la Habana, 8, nave 1, 28806 Alcalá de Henares
SANTANDER LEASE, S.A., E.F.C. (A78475209)	6A NAVE 10	Avda. De Cantabria S/n 28660 - (Boadilla Del Monte) - Madrid
Multicosmetics S.L. (B78337938)	6A NAVE 11	Pol. Ind. Camporroso, Calle la Habana, 8, nave 11, 28806 Alcalá de Henares
TRUST HOST 2006, S.L. (B84889799)	6A NAVE 12	C/ Romerales 22 28810 - (Villalbilla) - Madrid
TRUST HOST 2006, S.L. (B84889799)	6A NAVE 13	C/ Romerales 22 28810 - (Villalbilla) - Madrid
EDIFICIO PALMERA S.L.U. (B86460110)	6A NAVE 2	Pol. Ind. Camporroso, Calle la Habana, 8, nave 2, 28806 Alcalá de Henares
Moreno Alcalá Distribuciones Eléctricas S.L. (B83945857)	6A NAVE 3	Pol. Ind. Camporroso, Calle la Habana, 8, nave 3, 28806 Alcalá de Henares
Becerril e Hijos S.L. (B83435842)	6A NAVE 4	Pol. Ind. Camporroso, Calle la Habana, 8, nave 4, 28806 Alcalá de Henares
RUIZ FRAILE, JAVIER (8964228R)	6A NAVE 5	Pol. Ind. Camporroso, Calle la Habana, 8, nave 5, 28806 Alcalá de Henares
ORTEGA ORTEGA, ISIDRO (111111111)		
OLIVA AYUSO, MONTSERRAT (111111111)	6A NAVE 6	Pol. Ind. Camporroso, Calle la Habana, 8, nave 6, 28806 Alcalá de Henares
ALUMINIOS SEPPALA, S.A. (A83404772)	6A NAVE 7	Pol. Ind. Camporroso, Calle la Habana, 8, nave 7, 28806 Alcalá de Henares
MEG, S.R.L. (N0055285A)	6A NAVE 8	Pol. Ind. Camporroso, Calle la Habana, 8, nave 8, 28806 Alcalá de Henares
7º SENTIDO, S.A. (A78774858)	6A NAVE 9	Pol. Ind. Camporroso, Calle la Habana, 8, nave 9, 28806 Alcalá de Henares
SILO - RENT 2000, S.L. (A83530907)	6BA1	CALLE LIMA, 4, 28806, Alalá de Henares
SILO - RENT 2000, S.L. (A83530907)	6BA2	CALLE LIMA, 4, 28806, Alalá de Henares
Pulhenor, S.L. (B28880063)	6BB1	C/ Lima S/N, Nave B1 - P.I. Camporroso 28806 ALCALÁ DE HENARES (Madrid)
ALVAREZ FERNANDEZ, JESUS (111111111)		
BELTRAN DIEZMA, SOLORES (111111111)	6BB2	C/ Lima 2, Nave 2B P.I. Camporroso 28806 ALCALÁ DE HENARES (Madrid)

MORANTE CARRASCO, LUIS () CALLEJA RIOFRIO, MARIA CARMEN () FORJADOS ARANDINOS, S.A.	6BB3	C/ Lima 3, Nave 3B P.I. Camporroso 28806 ALCALÁ DE HENARES (Madrid)
ARECES GLAN, ANA CARLOTA () ARECES GALAN, JAVIER () ARECES GALAN, CARLOS ()	8A	Av Buenos Aires 8A, (Pol. Ind. Camporroso), S/N, 28806 Alcalá de Henares, Madrid
ALISEDA REAL ESTATE, S.A.U. (A87694436)	8B	Paseo Castellana, 280, 2ªPLT, Madrid 28046
FREMATO IBERICA, S.L.U. (B67114512)	8C	Calle Levante (pg ind), S/N - A BL. 1 PTL. 2, Riba-Roja de Turia, 46190, Valencia
TIP TRAILER SERVICES SPAIN, S.L.U. (B81431108)	9A1	Calle Buenos Aires 9A, Bloque 1G, 28806 Alcalá de Henares, Madrid
LEKAR BCN, S.A. (B58503269)	9A2	C/ CAN PAU VALLS, 16 -34 CASA NUMERO 4. 08329, TEIA, BARCELONA
ZENITRA S.L. (B81372880)	9B NAVE A1	Calle Caracas nº 3, Nave A1, 28806 Alcalá de Henares
ATHENAS COMUNICACIÓN Y LOGÍSTICA B82419623	9B NAVE A2	Calle Caracas nº 3, Nave A2, 28806 Alcalá de Henares
ALBALADEJO LOPEZ, FERMÍN () CABADA MURAS, MARIA AZUCENA ()	9B NAVE A3	Calle Caracas nº 3, Nave A3, 28806 Alcalá de Henares
TRANSFERAZU, S.L.	9B NAVE A4	Calle Caracas nº 3, Nave A4, 28806 Alcalá de Henares
NOGALES ROLDAN, FRANCISCO JAVIER () PERERZ MARIN, DOLORES ()	9B NAVE A5	Calle Caracas nº 3, Nave A5, 28806 Alcalá de Henares
ALDAVERO IZQUIERDO, MIGUEL ANGEL ()	9B NAVE A6	Calle Caracas nº 3, Nave A6, 28806 Alcalá de Henares
MAEGE AICRAG S.L. (B83243121)	9B NAVE A7	Calle Caracas nº 3, Nave A7, 28806 Alcalá de Henares
SOLUTRAB S.L. (B82086505)	9B NAVE A8	Calle Caracas nº 3, Nave A8, 28806 Alcalá de Henares
CONFECAR ACCESORIOS TEXTILES PARA EL AUTOMOVIL (B83027284)	9B NAVE A9	Calle Caracas nº 3, Nave A9, 28806 Alcalá de Henares
DE LA MORENA CRIADO, MANUEL () ARROYO OLALLA, CONSUELO ()	9B NAVE A10	Calle Caracas nº 3, Nave A10, 28806 Alcalá de Henares
ARMENTIA ESCORIAZ, PEDRO JAVIER () SANZ DEL CORRAL, SERGIO ()	9B NAVE A11	Calle Caracas nº 3, Nave A11, 28806 Alcalá de Henares
BBVA S.A. (A48265169)	9B NAVE A12	Plazuela San Nicolas 4 48005 - (Bilbao) - Vizcaya
Y2 JOAL EXPRESS S.L. (B83777706)	9B NAVE A13	Calle Caracas nº 3, Nave A13, 28806 Alcalá de Henares
GONZALEZ VIGIL, ENRIQUE JAVIER () HUERTAS BELLANATO, YOLANDA ()	9B NAVE A14	Calle Caracas nº 3, Nave A14, 28806 Alcalá de Henares
MARTICOSTA, S.L. (B59825331)	9B NAVE A15	Calle Caracas nº 3, Nave A15, 28806 Alcalá de Henares
INSTITUTO EMPRESARIAL CORPORATIVO, S.L. (B63518740)	9B NAVE A16	Calle Caracas nº 3, Nave A16, 28806 Alcalá de Henares
BANCO POPULAR ESPAÑOL, S.A.	9B NAVE A17	Paseo Recoletos 19 28004 - (Madrid) - Madrid
SANTAMARIA GORRETO, GREGORIO () SEBASTIAN MANZANO, FRANCISCA ()	9B NAVE A18	Calle Caracas nº 3, Nave A18, 28806 Alcalá de Henares
PROFESIONAL DESING, S.L. (B80647621)	9B NAVE A19	Calle Caracas nº 3, Nave A19, 28806 Alcalá de Henares
PICAZO HORCAJADA, BAUTISTA (8978415C)	9B NAVE A20	Calle Caracas nº 3, Nave A20, 28806 Alcalá de Henares
PIZARRO GALINDO, MARIA MERCEDES () LOZANO ALCAZAR, LUIS (8999544N)	9B NAVE A21	Calle Caracas nº 3, Nave A21, 28806 Alcalá de Henares
VICENTE CASTILLO, EVA MARIA () BUNDY, WIESLAW () BUDNA, STANISLAWA ()	9B NAVE A22	Calle Caracas nº 3, Nave A22, 28806 Alcalá de Henares
OCTAVA PLANTA, S.L. (B86135837)	9B NAVE B1	Calle Caracas nº 3, Nave B1, 28806 Alcalá de Henares
VILLAMAYOR SERVICIOS INMOBILIARIOS S.L. (B84181577)	9B NAVE B2	Calle Caracas nº 3, Nave B2, 28806 Alcalá de Henares
CUADRISTAS SERCA, S.A. (A83505750)	9B NAVE B3	Calle Caracas nº 3, Nave B3, 28806 Alcalá de Henares
VILLAMAYOR SERVICIOS INMOBILIARIOS S.L. (B84181577)	9B NAVE B4	Calle Caracas nº 3, Nave B4, 28806 Alcalá de Henares
OCTAVA PLANTA, S.L. (B86135837)	9B NAVE B5	Calle Caracas nº 3, Nave B5, 28806 Alcalá de Henares
HERNANDEZ HERNANDEZ, MARIA VICTORIA () RAMOS CAMPOS, JOSE LUIS ()	9B NAVE B6	Calle Caracas nº 3, Nave B6, 28806 Alcalá de Henares
BANCO POPULAR ESPAÑOL, S.A.	9B NAVE B7	Paseo Recoletos 19 28004 - (Madrid) - Madrid
LEAL MAESE, S.L. (B83824748)	9B NAVE B8	Calle Caracas nº 3, Nave B7, 28806 Alcalá de Henares
LEAL MAESE, S.L. (B83824748)	9B NAVE B9	Calle Caracas nº 3, Nave B8, 28806 Alcalá de Henares
IBERCAJA LEASING Y FINANCIACIÓN S.A., EFC (A50219807)	9B NAVE B10	Paseo La Constitucion , 4 1ª Planta 50008 - (Zaragoza)
PERGAPIEL AGP, S.L. (B83940395)	9B NAVE B11	Calle Caracas nº 3, Nave B10, 28806 Alcalá de Henares
INVERSIONES EL GALETON, S.L. (B85994572)	9B NAVE B12	Calle Caracas nº 3, Nave B11, 28806 Alcalá de Henares
SANGUINO MORENO, JUAN () SANGUINO MARTINEZ, JAVIER () SANGUINO MARTINEZ, JUAN CARLOS ()	9B NAVE B13	Calle Caracas nº 3, Nave B12, 28806 Alcalá de Henares
CARBONERAS MIJARES, MARIA () DURAN PLAZA, RAFAEL ()	9B NAVE B14	Calle Caracas nº 3, Nave B13, 28806 Alcalá de Henares
COMPAS OBRAS, S.L. (B81023467)	9B NAVE C4	Calle Caracas nº 3, Nave B14, 28806 Alcalá de Henares
RIERA MONTILLA, FRANCISCO ANTONIO (7236642Z) PEREZ MORALES, SONIA ()	9B NAVE C5	Calle Caracas nº 3, Nave C4, 28806 Alcalá de Henares
BOYLE CAPITAL, S.L. ()	9B NAVE C6	Calle Caracas nº 3, Nave C5, 28806 Alcalá de Henares
LA HEREDAD DE TORRECILLA S.L. ()	9B NAVE C7	Calle Caracas nº 3, Nave C6, 28806 Alcalá de Henares
SOCIDE, S.L. (B80525595)	9B NAVE C8	Calle Caracas nº 3, Nave C7, 28806 Alcalá de Henares
INVERSIONES SALVO, S.L. (B50486562)	9B NAVE C9	Calle Caracas nº 3, Nave C8, 28806 Alcalá de Henares
INVERSIONES SALVO, S.L. (B50486562)	9C3 y 9C4	Calle Caracas nº 3, Nave C9, 28806 Alcalá de Henares
Ecot European Coordinated Transport, S.L. (A81155392)	9D1	Avenida Europa (nº), 9 , Coslada, 28821, madrid
Sun Chemical, S.A. (A79129631)	A	Pol. Ind. Camporroso, Calle la Habana, s/n, 28806 Alcalá de Henares
CAMPORROSSO, S.L.U. (B02336600)	B	C/ Marques De Cubas 12 - Bajo 28014 - Madrid
CAMPORROSSO, S.L.U. (B02336600)	C	C/ Marques De Cubas 12 - Bajo 28014 - Madrid
DIAZ LOPEZ, ANTONIO () DIAZ DE LA ROSA, CARMEN ()	D	Calle Buenos Aires, 1C, 28806 Alcalá de Henares, Madrid
Bético, S.A. (A28192813)		Calle Buenos Aires, 1D, 28806 Alcalá de Henares, Madrid

DIAZ DIAZ, JUAN CARLOS (C...) GARCIA RODRIGUEZ, MARIA RAQUEL (C...) GUTIERREZ SANCHEZ, ROBERTO (S...) DIAZ DIAZ, MARIA DEL CARMEN (C...) DIAZ DIAZ, JOSE ANTONIO (C...) DIAZ LOPEZ, ANTONIO (C...) DIAZ DE LA ROSA, CARMEN (C...)	E	Calle Buenos Aires, 1E, 28806 Alcalá de Henares, Madrid
Autocento Cormenar S.L.	2B6	Calle Buenos Aires, 2, NAVE 6, 28806 Alcalá de Henares, Madrid
ALMA DERA S.L. (B78955218)	F	P.I. Camporroso, Calle Buenos Aires, 1F, 28806 Alcalá de Henares, Madrid
VILLASANTE SANCHE, MANUEL (C...)	G	Calle Buenos Aires, 1G, 28806 Alcalá de Henares, Madrid
Carmena Carmena, Angel (C...) Cordero Barroso, Rufina (C...)	H1, H2	Calle Buenos Aires, 1, Naves H1 y H2, 28806 Alcalá de Henares, Madrid
García Minayo, José (C...) GARCIA FERNANDEZ, ANA ISABEL (C...)	I	Calle Bulevar de Buenos Aires 1, Nave I, Alcalá de Henares, 28806, madrid
MARTINEZ MARTINEZ, JOSE ANDRES (C...) CASTRILLO PEREZ, MARIA AMPARO (C...)	J	Calle Bulevar de Buenos Aires 1, Nave J, Alcalá de Henares, 28806, madrid
DIAZ DIAZ, JUAN CARLOS (C...) DIAZ DIAZ, MARIA DEL CARMEN (C...) DIAZ DIAZ, JOSE ANTONIO (C...)	K	Calle Bulevar de Buenos Aires 1 - NAVE K, Alcalá de Henares, 28806, madrid
COMERCIAL SAGO, S.A. (A39029343)	L	Calle Bulevar de Buenos Aires 1 (pg Camporroso), NAVE L, Alcalá de Henares, 28806
C.B. Arrendamientos González Castro	M	Calle Bulevar de Buenos Aires 1, NAVE M, Alcalá de Henares, 28806
Asetip S.L. (B80570245)	N	Calle Bulevar de Buenos Aires, 1 - Nave N, Alcalá de Henares, 28806
Asetip S.L. (B80570245)	O	CALLE BULEVAR DE BUENOS AIRES, 1 -Nave 17 O, Alcalá de Henares. 28806
Alquiler Naves Alcalá, S.L. (B82284019)	P	Calle Bulevar de Buenos Aires 1, nave 18, Alcalá de Henares, 28802
Alquiler Naves Alcalá, S.L. (B82284019)	Q	Calle Bulevar de Buenos Aires (pg Camporroso), 19 - 20, Alcalá de Henares, 28806, Madrid