

ANEXO N° 2

RELACIÓN DE LAS EDIFICACIONES EXISTENTES

1

Finca registral nº 39	Denominación: 16 VIVIENDAS EN ALCALÁ DE HENARES (MADRID) "CIUDAD DEL AIRE" c/ Barberán y Collar, nº 2
------------------------------	--

RESUMEN DE SUPERFICIES POR PLANTAS Y PORTALES

DIRECCIONES Y ELEMENTOS	SUPERFICIES			
	viviendas	locales	comunes	TOTAL
Planta Baja	287,22		21,32	308,54
Planta Primera	300,70		11,95	312,65
Planta Segunda	300,70		11,95	312,65
Planta Tercera	296,74		11,95	308,69
Planta trasteros			97,84	97,84
TOTAL:	1.185,36		155,01	1.340,37

BL

CUADRO RESUMEN DE SUPERFICIES CONSTRUIDAS CON USO RESIDENCIAL EN "CIUDAD DEL AIRE" ALCALÁ DE HENARES, MADRID

N° finca registral	Dirección		A	B	C	D	E=A-(B+C+D)
	Actual	Antigua					
44315	39	Barberán y Collar, 2	1.340,38	97,84			1.242,54
43989	56	Barberán y Collar, 4	4.045,90	216,44	259,73	29,17	3.540,56
44383	40	Barberán y Collar, 6	1.340,37	97,84			1.242,53
43921	57	Barberán y Collar, 8	4.045,90	216,44	259,73	29,17	3.540,56
44264	41	Barberán y Collar, 10	1.340,37	97,84			1.242,53
44193	50	Barberán y Collar, 12	4.065,31	216,44	279,14	29,17	3.540,56
44366	42	Barberán y Collar, 13	1.072,10	86,46			985,64
44298	43	Barberán y Collar, 14	1.340,37	97,84			1.242,53
44281	44	Barberán y Collar, 15	1.340,37	97,84			1.242,53
43887	51	Barberán y Collar, 16	4.045,90	216,44	259,73	29,17	3.540,56
44247	45	Barberán y Collar, 17	1.340,37	97,84			1.242,53
44349	46	Barberán y Collar, 18	1.072,10	86,46			985,64
44400	47	Barberán y Collar, 20	1.340,37	97,84			1.242,53
43853	52	Barberán y Collar, 22	4.045,90	216,44	259,73	29,17	3.540,56
44332	48	Barberán y Collar, 24	1.340,37	97,84			1.242,53
44230	49	Barberán y Collar, 26	1.340,37	97,84			1.242,53
43955	53	Barberán y Collar, 28	4.045,90	216,44	259,73	29,17	3.540,56
44125	54	Barberán y Collar, 34	4.045,90	216,44	259,73	29,17	3.540,56
44159	55	Barberán y Collar, 36	4.064,49	216,44	278,32	29,17	3.540,56
44091	58	Barberán y Collar, 48	4.045,90	216,44	259,73	29,17	3.540,56
44057	59	Barberán y Collar, 50	4.045,90	216,44	259,73	29,17	3.540,56
44023	60	Barberán y Collar, 52	4.045,90	216,44	259,73	29,17	3.540,56
44443	61	Virgen de Loreto, 1	4.509,95	251,74	315,95	33,94	3.908,32
44417	62	Virgen de Loreto, 2	2.714,55	164,77	225,21	28,99	2.295,58
44563	63	Virgen de Loreto, 3	5.293,19	461,36	323,82	38,30	4.469,71
44473	64	Virgen de Loreto, 4	4.509,95	251,74	315,95	33,94	3.908,32
44503	65	Virgen de Loreto, 5	4.509,95	251,74	315,95	33,94	3.908,32
44594	66	Virgen de Loreto, 6	5.324,95	323,82	493,12	38,30	4.469,71
44534	67	Virgen de Loreto, 7	5.204,05	323,82	372,22	38,30	4.469,71
-	-	Barberán y Collar, 7	2.001,79	210,23	35,18		1.756,38
-	-	Barberán y Collar, 9	1.996,64	210,23	35,18		1.751,23
-	-	Barberán y Collar, 11	1.997,52	210,23	35,18		1.752,11
-	-	Virgen de Loreto, 8	3.840,35	197,01	74,63		3.568,71
TOTAL			100.653,33				86.358,32

Finca registral nº 56	Denominación: 33 VIVIENDAS EN ALCALÁ DE HENARES (MADRID) "CIUDAD DEL AIRE" c/ Barberán y Collar, nº 4
------------------------------	--

RESUMEN DE SUPERFICIES POR PLANTAS Y PORTALES

DIRECCIONES Y ELEMENTOS	SUPERFICIES			
	viviendas		comunes	TOTAL
Planta Baja			259,73	259,73
Planta Primera	426,22		17,00	443,22
Planta Segunda	426,22		17,00	443,22
Planta Tercera	426,22		17,00	443,22
Planta Cuarta	426,22		17,00	443,22
Planta Quinta	426,22		17,00	443,22
Planta Sexta	426,22		17,00	443,22
Planta Séptima	426,22		17,00	443,22
Planta Octava	421,02		17,00	438,02
Planta Trasteros	27,60		188,84	216,44
Planta Ático	29,17			29,17
TOTAL:	3.461,33		584,57	4.045,90

Finca registral nº 39	Denominación: 16 VIVIENDAS EN ALCALÁ DE HENARES (MADRID) "CIUDAD DEL AIRE" c/ Barberán y Collar, nº 2
------------------------------	--

SUPERFICIES Y COEFICIENTES

DIRECCIONES Y ELEMENTOS	SUPERFICIES			COEFICIENTES		
	perimetral	p/p comunes	TOTAL			parcela
Vivienda Bajo A	71,91	9,40	81,31			6,06
Vivienda Bajo B	71,70	9,38	81,08			6,05
Vivienda Bajo C	71,70	9,38	81,08			6,05
Vivienda Bajo D	71,91	9,40	81,31			6,06
Vivienda Primero A	74,99	9,81	84,80			6,33
Vivienda Primero B	75,36	9,85	85,21			6,36
Vivienda Primero C	75,36	9,85	85,21			6,36
Vivienda Primero D	74,99	9,81	84,80			6,33
Vivienda Segundo A	74,99	9,81	84,80			6,33
Vivienda Segundo B	75,36	9,85	85,21			6,36
Vivienda Segundo C	75,36	9,85	85,21			6,36
Vivienda Segundo D	74,99	9,81	84,80			6,33
Vivienda Tercero A	74,00	9,68	83,68			6,24
Vivienda Tercero B	74,37	9,73	84,10			6,27
Vivienda Tercero C	74,37	9,73	84,10			6,27
Vivienda Tercero D	74,00	9,68	83,68			6,24
TOTAL:	1.185,36	155,02	1.340,38			100,00

Finca registral nº 56	Denominación: 33 VIVIENDAS EN ALCALÁ DE HENARES (MADRID) "CIUDAD DEL AIRE" c/ Barberán y Collar, nº 4
------------------------------	--

SUPERFICIES Y COEFICIENTES

DIRECCIONES Y ELEMENTOS	SUPERFICIES			COEFICIENTES		
	perimetral	p/p comunes	TOTAL			parcela
Vivienda Primero A	105,45	17,81	123,26			3,05
Vivienda Primero B	107,66	18,18	125,84			3,11
Vivienda Primero C	107,66	18,18	125,84			3,11
Vivienda Primero D	105,45	17,81	123,26			3,05
Vivienda Segundo A	105,45	17,81	123,26			3,05
Vivienda Segundo B	107,66	18,18	125,84			3,11
Vivienda Segundo C	107,66	18,18	125,84			3,11
Vivienda Segundo D	105,45	17,81	123,26			3,05
Vivienda Tercero A	105,45	17,81	123,26			3,05
Vivienda Tercero B	107,66	18,18	125,84			3,11
Vivienda Tercero C	107,66	18,18	125,84			3,11
Vivienda Tercero D	105,45	17,81	123,26			3,05
Vivienda Cuarto A	105,45	17,81	123,26			3,05
Vivienda Cuarto B	107,66	18,18	125,84			3,11
Vivienda Cuarto C	107,66	18,18	125,84			3,11
Vivienda Cuarto D	105,45	17,81	123,26			3,05
Vivienda Quinto A	105,45	17,81	123,26			3,05
Vivienda Quinto B	107,66	18,18	125,84			3,11
Vivienda Quinto C	107,66	18,18	125,84			3,11
Vivienda Quinto D	105,45	17,81	123,26			3,05
Vivienda Sexto A	105,45	17,81	123,26			3,05
Vivienda Sexto B	107,66	18,18	125,84			3,11
Vivienda Sexto C	107,66	18,18	125,84			3,11
Vivienda Sexto D	105,45	17,81	123,26			3,05
Vivienda Séptimo A	105,45	17,81	123,26			3,05
Vivienda Séptimo B	107,66	18,18	125,84			3,11
Vivienda Séptimo C	107,66	18,18	125,84			3,11
Vivienda Séptimo D	105,45	17,81	123,26			3,05
Vivienda Octavo A	104,15	17,59	121,74			3,00
Vivienda Octavo B	106,36	17,96	124,32			3,06
Vivienda Octavo C	106,36	17,96	124,32			3,06
Vivienda Octavo D	104,15	17,59	121,74			3,00
Vivienda Ático	56,77	9,61	66,38			1,64
TOTAL:	3.461,33	584,57	4.045,90			100,00

1

Finca registral nº 40	Denominación: 15 VIVIENDAS Y 1 LOCAL EN ALCALÁ DE HENARES "CIUDAD DEL AIRE" c/ Barberán y Collar, nº 6
--------------------------	---

RESUMEN DE SUPERFICIES POR PLANTAS Y PORTALES

DIRECCIONES Y ELEMENTOS	SUPERFICIES				
	viviendas	locales	trasteros	comunes	TOTAL
Planta Baja	215,31	71,91		21,32	308,54
Planta Primera	300,70			11,95	312,65
Planta Segunda	300,70			11,95	312,65
Planta Tercera	296,74			11,95	308,69
Planta trasteros			88,13	9,71	97,84
TOTAL:	1.113,45	71,91	88,13	66,88	1.340,37

BD

Finca registral nº 40	Denominación: 15 VIVIENDAS Y 1 LOCAL EN ALCALÁ DE HENARES (MADRID) " "CIUDAD DEL AIRE" c/ Barberán y Collar, nº 6
--------------------------	--

SUPERFICIES Y COEFICIENTES

DIRECCIONES Y ELEMENTOS	SUPERFICIES				COEFICIENTES		
	perimetral	p/p comunes	p/p trasteros	TOTAL			parcela
Vivienda Bajo A	71,91	4,06	5,69	81,66			6,09
Vivienda Bajo B	71,70	4,05	5,67	81,42			6,07
Vivienda Bajo C	71,70	4,05	5,67	81,42			6,07
Local D	71,91	4,04		75,95			5,71
Vivienda Primero A	74,99	4,23	5,94	85,16			6,35
Vivienda Primero B	75,36	4,25	5,96	85,57			6,38
Vivienda Primero C	75,36	4,25	5,96	85,57			6,38
Vivienda Primero D	74,99	4,23	5,94	85,16			6,35
Vivienda Segundo A	74,99	4,23	5,94	85,16			6,35
Vivienda Segundo B	75,36	4,25	5,96	85,57			6,38
Vivienda Segundo C	75,36	4,25	5,96	85,57			6,38
Vivienda Segundo D	74,99	4,23	5,94	85,16			6,35
Vivienda Tercero A	74,00	4,18	5,86	84,04			6,27
Vivienda Tercero B	74,37	4,20	5,89	84,46			6,30
Vivienda Tercero C	74,37	4,20	5,89	84,46			6,30
Vivienda Tercero D	74,00	4,18	5,86	84,04			6,27
TOTAL:	1.185,36	66,88	88,13	1.340,37			100,00

Finca registral nº 57	Denominación: 33 VIVIENDAS EN ALCALÁ DE HENARES (MADRID) "CIUDAD DEL AIRE" c/ Barberán y Collar, nº 8
------------------------------	--

RESUMEN DE SUPERFICIES POR PLANTAS Y PORTALES

DIRECCIONES Y ELEMENTOS	SUPERFICIES			
	viviendas		comunes	TOTAL
Planta Baja			259,73	259,73
Planta Primera	426,22		17,00	443,22
Planta Segunda	426,22		17,00	443,22
Planta Tercera	426,22		17,00	443,22
Planta Cuarta	426,22		17,00	443,22
Planta Quinta	426,22		17,00	443,22
Planta Sexta	426,22		17,00	443,22
Planta Séptima	426,22		17,00	443,22
Planta Octava	421,02		17,00	438,02
Planta Trasteros	27,60		188,84	216,44
Planta Ático	29,17			29,17
TOTAL:	3.461,33		584,57	4.045,90

Finca registral nº	Denominación:
57	33 VIVIENDAS EN ALCALÁ DE HENARES (MADRID) "CIUDAD DEL AIRE" c/ Barberán y Collar, nº 8

SUPERFICIES Y COEFICIENTES

DIRECCIONES Y ELEMENTOS	SUPERFICIES			COEFICIENTES	
	perimetral	p/p comunes	TOTAL		parcela
Vivienda Primero A	105,45	17,81	123,26		3,05
Vivienda Primero B	107,66	18,18	125,84		3,11
Vivienda Primero C	107,66	18,18	125,84		3,11
Vivienda Primero D	105,45	17,81	123,26		3,05
Vivienda Segundo A	105,45	17,81	123,26		3,05
Vivienda Segundo B	107,66	18,18	125,84		3,11
Vivienda Segundo C	107,66	18,18	125,84		3,11
Vivienda Segundo D	105,45	17,81	123,26		3,05
Vivienda Tercero A	105,45	17,81	123,26		3,05
Vivienda Tercero B	107,66	18,18	125,84		3,11
Vivienda Tercero C	107,66	18,18	125,84		3,11
Vivienda Tercero D	105,45	17,81	123,26		3,05
Vivienda Cuarto A	105,45	17,81	123,26		3,05
Vivienda Cuarto B	107,66	18,18	125,84		3,11
Vivienda Cuarto C	107,66	18,18	125,84		3,11
Vivienda Cuarto D	105,45	17,81	123,26		3,05
Vivienda Quinto A	105,45	17,81	123,26		3,05
Vivienda Quinto B	107,66	18,18	125,84		3,11
Vivienda Quinto C	107,66	18,18	125,84		3,11
Vivienda Quinto D	105,45	17,81	123,26		3,05
Vivienda Sexto A	105,45	17,81	123,26		3,05
Vivienda Sexto B	107,66	18,18	125,84		3,11
Vivienda Sexto C	107,66	18,18	125,84		3,11
Vivienda Sexto D	105,45	17,81	123,26		3,05
Vivienda Séptimo A	105,45	17,81	123,26		3,05
Vivienda Séptimo B	107,66	18,18	125,84		3,11
Vivienda Séptimo C	107,66	18,18	125,84		3,11
Vivienda Séptimo D	105,45	17,81	123,26		3,05
Vivienda Octavo A	104,15	17,59	121,74		3,00
Vivienda Octavo B	106,36	17,96	124,32		3,06
Vivienda Octavo C	106,36	17,96	124,32		3,06
Vivienda Octavo D	104,15	17,59	121,74		3,00
Vivienda Ático	56,77	9,61	66,38		1,64
TOTAL:	3.461,33	584,57	4.045,90		100,00

1

Finca registral nº 41	Denominación: 16 VIVIENDAS EN ALCALÁ DE HENARES (MADRID) "CIUDAD DEL AIRE" c/ Barberán y Collar, nº 10
------------------------------	---

RESUMEN DE SUPERFICIES POR PLANTAS Y PORTALES

DIRECCIONES Y ELEMENTOS	SUPERFICIES			
	viviendas	locales	comunes	TOTAL
Planta Baja	287,22		21,32	308,54
Planta Primera	300,70		11,95	312,65
Planta Segunda	300,70		11,95	312,65
Planta Tercera	296,74		11,95	308,69
Planta trasteros			97,84	97,84
TOTAL:	1.185,36		155,01	1.340,37

BD

Finca registral nº 41	Denominación: 16 VIVIENDAS EN ALCALÁ DE HENARES (MADRID) "CIUDAD DEL AIRE" c/ Barberán y Collar, nº 10
------------------------------	---

SUPERFICIES Y COEFICIENTES

DIRECCIONES Y ELEMENTOS	SUPERFICIES			COEFICIENTES		
	perimetral	p/p comunes	TOTAL			parcela
Vivienda Bajo A	71,91	9,40	81,31			6,06
Vivienda Bajo B	71,70	9,38	81,08			6,05
Vivienda Bajo C	71,70	9,38	81,08			6,05
Vivienda Bajo D	71,91	9,40	81,31			6,06
Vivienda Primero A	74,99	9,81	84,80			6,33
Vivienda Primero B	75,36	9,85	85,21			6,36
Vivienda Primero C	75,36	9,85	85,21			6,36
Vivienda Primero D	74,99	9,81	84,80			6,33
Vivienda Segundo A	74,99	9,81	84,80			6,33
Vivienda Segundo B	75,36	9,85	85,21			6,36
Vivienda Segundo C	75,36	9,85	85,21			6,36
Vivienda Segundo D	74,99	9,81	84,80			6,33
Vivienda Tercero A	74,00	9,68	83,68			6,24
Vivienda Tercero B	74,37	9,73	84,10			6,27
Vivienda Tercero C	74,37	9,73	84,10			6,27
Vivienda Tercero D	74,00	9,68	83,68			6,24
TOTAL:	1.185,36	155,02	1.340,38			100,00

Finca registral nº 50	Denominación: 33 VIVIENDAS EN ALCALÁ DE HENARES (MADRID) "CIUDAD DEL AIRE" c/ Barberán y Collar, nº 12
------------------------------	---

RESUMEN DE SUPERFICIES POR PLANTAS Y PORTALES

DIRECCIONES Y ELEMENTOS	SUPERFICIES			
	viviendas		comunes	TOTAL
Planta Baja			279,14	279,14
Planta Primera	426,22		17,00	443,22
Planta Segunda	426,22		17,00	443,22
Planta Tercera	426,22		17,00	443,22
Planta Cuarta	426,22		17,00	443,22
Planta Quinta	426,22		17,00	443,22
Planta Sexta	426,22		17,00	443,22
Planta Séptima	426,22		17,00	443,22
Planta Octava	421,02		17,00	438,02
Planta Trasteros	27,60		188,84	216,44
Planta Ático	29,17			29,17
TOTAL:	3.461,33		603,98	4.065,31

Finca registral nº 50	Denominación: 33 VIVIENDAS EN ALCALÁ DE HENARES (MADRID) "CIUDAD DEL AIRE" c/ Barberán y Collar, nº 12
------------------------------	---

SUPERFICIES Y COEFICIENTES

DIRECCIONES Y ELEMENTOS	SUPERFICIES			COEFICIENTES		
	perimetral	p/p comunes	TOTAL			parcela
Vivienda Primero A	105,45	18,40	123,85			3,05
Vivienda Primero B	107,66	18,79	126,45			3,11
Vivienda Primero C	107,66	18,79	126,45			3,11
Vivienda Primero D	105,45	18,40	123,85			3,05
Vivienda Segundo A	105,45	18,40	123,85			3,05
Vivienda Segundo B	107,66	18,79	126,45			3,11
Vivienda Segundo C	107,66	18,79	126,45			3,11
Vivienda Segundo D	105,45	18,40	123,85			3,05
Vivienda Tercero A	105,45	18,40	123,85			3,05
Vivienda Tercero B	107,66	18,79	126,45			3,11
Vivienda Tercero C	107,66	18,79	126,45			3,11
Vivienda Tercero D	105,45	18,40	123,85			3,05
Vivienda Cuarto A	105,45	18,40	123,85			3,05
Vivienda Cuarto B	107,66	18,79	126,45			3,11
Vivienda Cuarto C	107,66	18,79	126,45			3,11
Vivienda Cuarto D	105,45	18,40	123,85			3,05
Vivienda Quinto A	105,45	18,40	123,85			3,05
Vivienda Quinto B	107,66	18,79	126,45			3,11
Vivienda Quinto C	107,66	18,79	126,45			3,11
Vivienda Quinto D	105,45	18,40	123,85			3,05
Vivienda Sexto A	105,45	18,40	123,85			3,05
Vivienda Sexto B	107,66	18,79	126,45			3,11
Vivienda Sexto C	107,66	18,79	126,45			3,11
Vivienda Sexto D	105,45	18,40	123,85			3,05
Vivienda Séptimo A	105,45	18,40	123,85			3,05
Vivienda Séptimo B	107,66	18,79	126,45			3,11
Vivienda Séptimo C	107,66	18,79	126,45			3,11
Vivienda Séptimo D	105,45	18,40	123,85			3,05
Vivienda Octavo A	104,15	18,16	122,31			3,00
Vivienda Octavo B	106,36	18,55	124,91			3,06
Vivienda Octavo C	106,36	18,55	124,91			3,06
Vivienda Octavo D	104,15	18,16	122,31			3,00
Vivienda Ático	56,77	9,90	66,67			1,64
TOTAL:	3.461,33	603,98	4.065,31			100,00

1

Finca registral nº 42	Denominación: 16 VIVIENDAS EN ALCALÁ DE HENARES (MADRID) "CIUDAD DEL AIRE" c/ Barberán y Collar, nº 13
------------------------------	---

RESUMEN DE SUPERFICIES POR PLANTAS Y PORTALES

DIRECCIONES Y ELEMENTOS	SUPERFICIES			
	viviendas		comunes	TOTAL
Planta Baja	226,50		21,68	248,18
Planta Primera	234,98		10,84	245,82
Planta Segunda	234,98		10,84	245,82
Planta Tercera	234,98		10,84	245,82
Planta trasteros			86,46	86,46
TOTAL:	931,44		140,66	1.072,10

Finca registral nº	Denominación:
42	16 VIVIENDAS EN ALCALÁ DE HENARES (MADRID) "CIUDAD DEL AIRE" c/ Barberán y Collar, nº 13

SUPERFICIES Y COEFICIENTES

DIRECCIONES Y ELEMENTOS	SUPERFICIES			COEFICIENTES		
	perimetral	p/p comunes	TOTAL			parcela
Vivienda Bajo A	56,37	8,50	64,87			6,04
Vivienda Bajo B	56,88	8,58	65,46			6,10
Vivienda Bajo C	56,88	8,58	65,46			6,10
Vivienda Bajo D	56,37	8,50	64,87			6,04
Vivienda Primero A	58,38	8,82	67,20			6,27
Vivienda Primero B	59,11	8,93	68,04			6,35
Vivienda Primero C	59,11	8,93	68,04			6,35
Vivienda Primero D	58,38	8,82	67,20			6,27
Vivienda Segundo A	58,38	8,82	67,20			6,27
Vivienda Segundo B	59,11	8,93	68,04			6,35
Vivienda Segundo C	59,11	8,93	68,04			6,35
Vivienda Segundo D	58,38	8,82	67,20			6,27
Vivienda Tercero A	58,38	8,82	67,20			6,27
Vivienda Tercero B	59,11	8,93	68,04			6,35
Vivienda Tercero C	59,11	8,93	68,04			6,35
Vivienda Tercero D	58,38	8,82	67,20			6,27
TOTAL:	931,44	140,66	1.072,10			100,00

1

Finca registral nº 43	Denominación: 16 VIVIENDAS EN ALCALÁ DE HENARES (MADRID) "CIUDAD DEL AIRE" c/ Barberán y Collar, nº 14
------------------------------	---

RESUMEN DE SUPERFICIES POR PLANTAS Y PORTALES

DIRECCIONES Y ELEMENTOS	SUPERFICIES				
	viviendas	locales		comunes	TOTAL
Planta Baja	287,22			21,32	308,54
Planta Primera	300,70			11,95	312,65
Planta Segunda	300,70			11,95	312,65
Planta Tercera	296,74			11,95	308,69
Planta trasteros				97,84	97,84
TOTAL:	1.185,36			155,01	1.340,37

BD

Finca registral nº 43	Denominación: 16 VIVIENDAS EN ALCALÁ DE HENARES (MADRID) "CIUDAD DEL AIRE" c/ Barberán y Collar, nº 14
------------------------------	---

SUPERFICIES Y COEFICIENTES

DIRECCIONES Y ELEMENTOS	SUPERFICIES			COEFICIENTES		
	perimetral	p/p comunes	TOTAL			parcela
Vivienda Bajo A	71,91	9,40	81,31			6,06
Vivienda Bajo B	71,70	9,38	81,08			6,05
Vivienda Bajo C	71,70	9,38	81,08			6,05
Vivienda Bajo D	71,91	9,40	81,31			6,06
Vivienda Primero A	74,99	9,81	84,80			6,33
Vivienda Primero B	75,36	9,85	85,21			6,36
Vivienda Primero C	75,36	9,85	85,21			6,36
Vivienda Primero D	74,99	9,81	84,80			6,33
Vivienda Segundo A	74,99	9,81	84,80			6,33
Vivienda Segundo B	75,36	9,85	85,21			6,36
Vivienda Segundo C	75,36	9,85	85,21			6,36
Vivienda Segundo D	74,99	9,81	84,80			6,33
Vivienda Tercero A	74,00	9,68	83,68			6,24
Vivienda Tercero B	74,37	9,73	84,10			6,27
Vivienda Tercero C	74,37	9,73	84,10			6,27
Vivienda Tercero D	74,00	9,68	83,68			6,24
TOTAL:	1.185,36	155,02	1.340,38			100,00

1

Finca registral nº 44	Denominación: 16 VIVIENDAS EN ALCALÁ DE HENARES (MADRID) "CIUDAD DEL AIRE" c/ Barberán y Collar, nº 15
------------------------------	---

RESUMEN DE SUPERFICIES POR PLANTAS Y PORTALES

DIRECCIONES Y ELEMENTOS	SUPERFICIES				
	viviendas	locales		comunes	TOTAL
Planta Baja	287,22			21,32	308,54
Planta Primera	300,70			11,95	312,65
Planta Segunda	300,70			11,95	312,65
Planta Tercera	296,74			11,95	308,69
Planta trasteros				97,84	97,84
TOTAL:	1.185,36			155,01	1.340,37

BL

Finca registral nº 44	Denominación: 16 VIVIENDAS EN ALCALÁ DE HENARES (MADRID) "CIUDAD DEL AIRE" c/ Barberán y Collar, nº 15
------------------------------	---

SUPERFICIES Y COEFICIENTES

DIRECCIONES Y ELEMENTOS	SUPERFICIES			COEFICIENTES		
	perimetral	p/p comunes	TOTAL			parcela
Vivienda Bajo A	71,91	9,40	81,31			6,06
Vivienda Bajo B	71,70	9,38	81,08			6,05
Vivienda Bajo C	71,70	9,38	81,08			6,05
Vivienda Bajo D	71,91	9,40	81,31			6,06
Vivienda Primero A	74,99	9,81	84,80			6,33
Vivienda Primero B	75,36	9,85	85,21			6,36
Vivienda Primero C	75,36	9,85	85,21			6,36
Vivienda Primero D	74,99	9,81	84,80			6,33
Vivienda Segundo A	74,99	9,81	84,80			6,33
Vivienda Segundo B	75,36	9,85	85,21			6,36
Vivienda Segundo C	75,36	9,85	85,21			6,36
Vivienda Segundo D	74,99	9,81	84,80			6,33
Vivienda Tercero A	74,00	9,68	83,68			6,24
Vivienda Tercero B	74,37	9,73	84,10			6,27
Vivienda Tercero C	74,37	9,73	84,10			6,27
Vivienda Tercero D	74,00	9,68	83,68			6,24
TOTAL:	1.185,36	155,02	1.340,38			100,00

Finca registral nº 51	Denominación: 33 VIVIENDAS EN ALCALÁ DE HENARES (MADRID) "CIUDAD DEL AIRE" c/ Barberán y Collar, nº 16
------------------------------	---

RESUMEN DE SUPERFICIES POR PLANTAS Y PORTALES

DIRECCIONES Y ELEMENTOS	SUPERFICIES			
	viviendas		comunes	TOTAL
Planta Baja			259,73	259,73
Planta Primera	426,22		17,00	443,22
Planta Segunda	426,22		17,00	443,22
Planta Tercera	426,22		17,00	443,22
Planta Cuarta	426,22		17,00	443,22
Planta Quinta	426,22		17,00	443,22
Planta Sexta	426,22		17,00	443,22
Planta Séptima	426,22		17,00	443,22
Planta Octava	421,02		17,00	438,02
Planta Trasteros	27,60		188,84	216,44
Planta Ático	29,17			29,17
TOTAL:	3.461,33		584,57	4.045,90

Finca registral nº 51	Denominación: 33 VIVIENDAS EN ALCALÁ DE HENARES (MADRID) "CIUDAD DEL AIRE" c/ Barberán y Collar, nº 16
------------------------------	---

SUPERFICIES Y COEFICIENTES

DIRECCIONES Y ELEMENTOS	SUPERFICIES			COEFICIENTES		
	perimetral	p/p comunes	TOTAL			parcela
Vivienda Primero A	105,45	17,81	123,26			3,05
Vivienda Primero B	107,66	18,18	125,84			3,11
Vivienda Primero C	107,66	18,18	125,84			3,11
Vivienda Primero D	105,45	17,81	123,26			3,05
Vivienda Segundo A	105,45	17,81	123,26			3,05
Vivienda Segundo B	107,66	18,18	125,84			3,11
Vivienda Segundo C	107,66	18,18	125,84			3,11
Vivienda Segundo D	105,45	17,81	123,26			3,05
Vivienda Tercero A	105,45	17,81	123,26			3,05
Vivienda Tercero B	107,66	18,18	125,84			3,11
Vivienda Tercero C	107,66	18,18	125,84			3,11
Vivienda Tercero D	105,45	17,81	123,26			3,05
Vivienda Cuarto A	105,45	17,81	123,26			3,05
Vivienda Cuarto B	107,66	18,18	125,84			3,11
Vivienda Cuarto C	107,66	18,18	125,84			3,11
Vivienda Cuarto D	105,45	17,81	123,26			3,05
Vivienda Quinto A	105,45	17,81	123,26			3,05
Vivienda Quinto B	107,66	18,18	125,84			3,11
Vivienda Quinto C	107,66	18,18	125,84			3,11
Vivienda Quinto D	105,45	17,81	123,26			3,05
Vivienda Sexto A	105,45	17,81	123,26			3,05
Vivienda Sexto B	107,66	18,18	125,84			3,11
Vivienda Sexto C	107,66	18,18	125,84			3,11
Vivienda Sexto D	105,45	17,81	123,26			3,05
Vivienda Séptimo A	105,45	17,81	123,26			3,05
Vivienda Séptimo B	107,66	18,18	125,84			3,11
Vivienda Séptimo C	107,66	18,18	125,84			3,11
Vivienda Séptimo D	105,45	17,81	123,26			3,05
Vivienda Octavo A	104,15	17,59	121,74			3,00
Vivienda Octavo B	106,36	17,96	124,32			3,06
Vivienda Octavo C	106,36	17,96	124,32			3,06
Vivienda Octavo D	104,15	17,59	121,74			3,00
Vivienda Ático	56,77	9,61	66,38			1,64
TOTAL:	3.461,33	584,57	4.045,90			100,00

1

Finca registral nº 45	Denominación: 16 VIVIENDAS EN ALCALÁ DE HENARES (MADRID) "CIUDAD DEL AIRE" c/ Barberán y Collar, nº 17
------------------------------	---

RESUMEN DE SUPERFICIES POR PLANTAS Y PORTALES

DIRECCIONES Y ELEMENTOS	SUPERFICIES				
	viviendas	locales		comunes	TOTAL
Planta Baja	287,22			21,32	308,54
Planta Primera	300,70			11,95	312,65
Planta Segunda	300,70			11,95	312,65
Planta Tercera	296,74			11,95	308,69
Planta trasteros				97,84	97,84
TOTAL:	1.185,36			155,01	1.340,37

BD

Finca registral nº 45	Denominación: 16 VIVIENDAS EN ALCALÁ DE HENARES (MADRID) "CIUDAD DEL AIRE" c/ Barberán y Collar, nº 17
------------------------------	---

SUPERFICIES Y COEFICIENTES

DIRECCIONES Y ELEMENTOS	SUPERFICIES				COEFICIENTES		
	perimetral	p/p comunes		TOTAL			parcela
Vivienda Bajo A	71,91	9,40		81,31			6,06
Vivienda Bajo B	71,70	9,38		81,08			6,05
Vivienda Bajo C	71,70	9,38		81,08			6,05
Vivienda Bajo D	71,91	9,40		81,31			6,06
Vivienda Primero A	74,99	9,81		84,80			6,33
Vivienda Primero B	75,36	9,85		85,21			6,36
Vivienda Primero C	75,36	9,85		85,21			6,36
Vivienda Primero D	74,99	9,81		84,80			6,33
Vivienda Segundo A	74,99	9,81		84,80			6,33
Vivienda Segundo B	75,36	9,85		85,21			6,36
Vivienda Segundo C	75,36	9,85		85,21			6,36
Vivienda Segundo D	74,99	9,81		84,80			6,33
Vivienda Tercero A	74,00	9,68		83,68			6,24
Vivienda Tercero B	74,37	9,73		84,10			6,27
Vivienda Tercero C	74,37	9,73		84,10			6,27
Vivienda Tercero D	74,00	9,68		83,68			6,24
TOTAL:	1.185,36	155,02		1.340,38			100,00

Finca registral nº 46	Denominación: 16 VIVIENDAS EN ALCALÁ DE HENARES (MADRID) "CIUDAD DEL AIRE" c/ Barberán y Collar, nº 18
------------------------------	---

RESUMEN DE SUPERFICIES POR PLANTAS Y PORTALES

DIRECCIONES Y ELEMENTOS	SUPERFICIES				
	viviendas			comunes	TOTAL
Planta Baja	226,50			21,68	248,18
Planta Primera	234,98			10,84	245,82
Planta Segunda	234,98			10,84	245,82
Planta Tercera	234,98			10,84	245,82
Planta trasteros				86,46	86,46
TOTAL:	931,44			140,66	1.072,10

Finca registral nº 46	Denominación: 16 VIVIENDAS EN ALCALÁ DE HENARES (MADRID) "CIUDAD DEL AIRE" c/ Barberán y Collar, nº 18
------------------------------	---

SUPERFICIES Y COEFICIENTES

DIRECCIONES Y ELEMENTOS	SUPERFICIES			COEFICIENTES		
	perimetral	p/p comunes	TOTAL			parcela
Vivienda Bajo A	56,37	8,50	64,87			6,04
Vivienda Bajo B	56,88	8,58	65,46			6,10
Vivienda Bajo C	56,88	8,58	65,46			6,10
Vivienda Bajo D	56,37	8,50	64,87			6,04
Vivienda Primero A	58,38	8,82	67,20			6,27
Vivienda Primero B	59,11	8,93	68,04			6,35
Vivienda Primero C	59,11	8,93	68,04			6,35
Vivienda Primero D	58,38	8,82	67,20			6,27
Vivienda Segundo A	58,38	8,82	67,20			6,27
Vivienda Segundo B	59,11	8,93	68,04			6,35
Vivienda Segundo C	59,11	8,93	68,04			6,35
Vivienda Segundo D	58,38	8,82	67,20			6,27
Vivienda Tercero A	58,38	8,82	67,20			6,27
Vivienda Tercero B	59,11	8,93	68,04			6,35
Vivienda Tercero C	59,11	8,93	68,04			6,35
Vivienda Tercero D	58,38	8,82	67,20			6,27
TOTAL:	931,44	140,66	1.072,10			100,00

Finca registral nº 47	Denominación: 16 VIVIENDAS EN ALCALÁ DE HENARES (MADRID) "CIUDAD DEL AIRE" c/ Barberán y Collar, nº 20
--------------------------	---

RESUMEN DE SUPERFICIES POR PLANTAS Y PORTALES

DIRECCIONES Y ELEMENTOS	SUPERFICIES				
	viviendas	locales		comunes	TOTAL
Planta Baja	287,22			21,32	308,54
Planta Primera	300,70			11,95	312,65
Planta Segunda	300,70			11,95	312,65
Planta Tercera	296,74			11,95	308,69
Planta trasteros				97,84	97,84
TOTAL:	1.185,36			155,01	1.340,37

Finca registral nº 47	Denominación: 16 VIVIENDAS EN ALCALÁ DE HENARES (MADRID) "CIUDAD DEL AIRE" c/ Barberán y Collar, nº 20
------------------------------	---

SUPERFICIES Y COEFICIENTES

DIRECCIONES Y ELEMENTOS	SUPERFICIES			COEFICIENTES		
	perimetral	p/p comunes	TOTAL			parcela
Vivienda Bajo A	71,91	9,40	81,31			6,06
Vivienda Bajo B	71,70	9,38	81,08			6,05
Vivienda Bajo C	71,70	9,38	81,08			6,05
Vivienda Bajo D	71,91	9,40	81,31			6,06
Vivienda Primero A	74,99	9,81	84,80			6,33
Vivienda Primero B	75,36	9,85	85,21			6,36
Vivienda Primero C	75,36	9,85	85,21			6,36
Vivienda Primero D	74,99	9,81	84,80			6,33
Vivienda Segundo A	74,99	9,81	84,80			6,33
Vivienda Segundo B	75,36	9,85	85,21			6,36
Vivienda Segundo C	75,36	9,85	85,21			6,36
Vivienda Segundo D	74,99	9,81	84,80			6,33
Vivienda Tercero A	74,00	9,68	83,68			6,24
Vivienda Tercero B	74,37	9,73	84,10			6,27
Vivienda Tercero C	74,37	9,73	84,10			6,27
Vivienda Tercero D	74,00	9,68	83,68			6,24
TOTAL:	1.185,36	155,02	1.340,38			100,00

Finca registral nº 52	Denominación: 33 VIVIENDAS EN ALCALÁ DE HENARES (MADRID) "CIUDAD DEL AIRE" c/ Barberán y Collar, nº 22
--------------------------	---

RESUMEN DE SUPERFICIES POR PLANTAS Y PORTALES

DIRECCIONES Y ELEMENTOS	SUPERFICIES			
	viviendas		comunes	TOTAL
Planta Baja			259,73	259,73
Planta Primera	426,22		17,00	443,22
Planta Segunda	426,22		17,00	443,22
Planta Tercera	426,22		17,00	443,22
Planta Cuarta	426,22		17,00	443,22
Planta Quinta	426,22		17,00	443,22
Planta Sexta	426,22		17,00	443,22
Planta Séptima	426,22		17,00	443,22
Planta Octava	421,02		17,00	438,02
Planta Trasteros	27,60		188,84	216,44
Planta Ático	29,17			29,17
TOTAL:	3.461,33		584,57	4.045,90

Finca registral nº 52	Denominación: 33 VIVIENDAS EN ALCALÁ DE HENARES (MADRID) "CIUDAD DEL AIRE" c/ Barberán y Collar, nº 22
------------------------------	---

SUPERFICIES Y COEFICIENTES

DIRECCIONES Y ELEMENTOS	SUPERFICIES			COEFICIENTES		
	perimetral	p/p comunes	TOTAL			parcela
Vivienda Primero A	105,45	17,81	123,26			3,05
Vivienda Primero B	107,66	18,18	125,84			3,11
Vivienda Primero C	107,66	18,18	125,84			3,11
Vivienda Primero D	105,45	17,81	123,26			3,05
Vivienda Segundo A	105,45	17,81	123,26			3,05
Vivienda Segundo B	107,66	18,18	125,84			3,11
Vivienda Segundo C	107,66	18,18	125,84			3,11
Vivienda Segundo D	105,45	17,81	123,26			3,05
Vivienda Tercero A	105,45	17,81	123,26			3,05
Vivienda Tercero B	107,66	18,18	125,84			3,11
Vivienda Tercero C	107,66	18,18	125,84			3,11
Vivienda Tercero D	105,45	17,81	123,26			3,05
Vivienda Cuarto A	105,45	17,81	123,26			3,05
Vivienda Cuarto B	107,66	18,18	125,84			3,11
Vivienda Cuarto C	107,66	18,18	125,84			3,11
Vivienda Cuarto D	105,45	17,81	123,26			3,05
Vivienda Quinto A	105,45	17,81	123,26			3,05
Vivienda Quinto B	107,66	18,18	125,84			3,11
Vivienda Quinto C	107,66	18,18	125,84			3,11
Vivienda Quinto D	105,45	17,81	123,26			3,05
Vivienda Sexto A	105,45	17,81	123,26			3,05
Vivienda Sexto B	107,66	18,18	125,84			3,11
Vivienda Sexto C	107,66	18,18	125,84			3,11
Vivienda Sexto D	105,45	17,81	123,26			3,05
Vivienda Séptimo A	105,45	17,81	123,26			3,05
Vivienda Séptimo B	107,66	18,18	125,84			3,11
Vivienda Séptimo C	107,66	18,18	125,84			3,11
Vivienda Séptimo D	105,45	17,81	123,26			3,05
Vivienda Octavo A	104,15	17,59	121,74			3,00
Vivienda Octavo B	106,36	17,96	124,32			3,06
Vivienda Octavo C	106,36	17,96	124,32			3,06
Vivienda Octavo D	104,15	17,59	121,74			3,00
Vivienda Ático	56,77	9,61	66,38			1,64
TOTAL:	3.461,33	584,57	4.045,90			100,00

Finca registral nº 48	Denominación: 16 VIVIENDAS EN ALCALÁ DE HENARES (MADRID) "CIUDAD DEL AIRE" c/ Barberán y Collar, nº 24
------------------------------	---

RESUMEN DE SUPERFICIES POR PLANTAS Y PORTALES

DIRECCIONES Y ELEMENTOS	SUPERFICIES				
	viviendas	locales		comunes	TOTAL
Planta Baja	287,22			21,32	308,54
Planta Primera	300,70			11,95	312,65
Planta Segunda	300,70			11,95	312,65
Planta Tercera	296,74			11,95	308,69
Planta trasteros				97,84	97,84
TOTAL:	1.185,36			155,01	1.340,37

Finca registral nº 48	Denominación: 16 VIVIENDAS EN ALCALÁ DE HENARES (MADRID) "CIUDAD DEL AIRE" 24
------------------------------	--

SUPERFICIES Y COEFICIENTES

DIRECCIONES Y ELEMENTOS	SUPERFICIES			COEFICIENTES		
	perimetral	p/p comunes	TOTAL			parcela
Vivienda Bajo A	71,91	9,40	81,31			6,06
Vivienda Bajo B	71,70	9,38	81,08			6,05
Vivienda Bajo C	71,70	9,38	81,08			6,05
Vivienda Bajo D	71,91	9,40	81,31			6,06
Vivienda Primero A	74,99	9,81	84,80			6,33
Vivienda Primero B	75,36	9,85	85,21			6,36
Vivienda Primero C	75,36	9,85	85,21			6,36
Vivienda Primero D	74,99	9,81	84,80			6,33
Vivienda Segundo A	74,99	9,81	84,80			6,33
Vivienda Segundo B	75,36	9,85	85,21			6,36
Vivienda Segundo C	75,36	9,85	85,21			6,36
Vivienda Segundo D	74,99	9,81	84,80			6,33
Vivienda Tercero A	74,00	9,68	83,68			6,24
Vivienda Tercero B	74,37	9,73	84,10			6,27
Vivienda Tercero C	74,37	9,73	84,10			6,27
Vivienda Tercero D	74,00	9,68	83,68			6,24
TOTAL:	1.185,36	155,02	1.340,38			100,00

Finca registral nº 49	Denominación: 16 VIVIENDAS EN ALCALÁ DE HENARES (MADRID) "CIUDAD DEL AIRE" c/ Barberán y Collar, nº 26
------------------------------	---

RESUMEN DE SUPERFICIES POR PLANTAS Y PORTALES

DIRECCIONES Y ELEMENTOS	SUPERFICIES				TOTAL
	viviendas	locales		comunes	
Planta Baja	287,22			21,32	308,54
Planta Primera	300,70			11,95	312,65
Planta Segunda	300,70			11,95	312,65
Planta Tercera	296,74			11,95	308,69
Planta trasteros				97,84	97,84
TOTAL:	1.185,36			155,01	1.340,37

Finca registral nº 49	Denominación: 16 VIVIENDAS EN ALCALÁ DE HENARES (MADRID) "CIUDAD DEL AIRE" c/ Barberán y Collar, nº 26
------------------------------	---

SUPERFICIES Y COEFICIENTES

DIRECCIONES Y ELEMENTOS	SUPERFICIES			COEFICIENTES		
	perimetral	p/p comunes	TOTAL			parcela
Vivienda Bajo A	71,91	9,40	81,31			6,06
Vivienda Bajo B	71,70	9,38	81,08			6,05
Vivienda Bajo C	71,70	9,38	81,08			6,05
Vivienda Bajo D	71,91	9,40	81,31			6,06
Vivienda Primero A	74,99	9,81	84,80			6,33
Vivienda Primero B	75,36	9,85	85,21			6,36
Vivienda Primero C	75,36	9,85	85,21			6,36
Vivienda Primero D	74,99	9,81	84,80			6,33
Vivienda Segundo A	74,99	9,81	84,80			6,33
Vivienda Segundo B	75,36	9,85	85,21			6,36
Vivienda Segundo C	75,36	9,85	85,21			6,36
Vivienda Segundo D	74,99	9,81	84,80			6,33
Vivienda Tercero A	74,00	9,68	83,68			6,24
Vivienda Tercero B	74,37	9,73	84,10			6,27
Vivienda Tercero C	74,37	9,73	84,10			6,27
Vivienda Tercero D	74,00	9,68	83,68			6,24
TOTAL:	1.185,36	155,02	1.340,38			100,00

Finca registral nº 53	Denominación: 33 VIVIENDAS EN ALCALÁ DE HENARES (MADRID) "CIUDAD DEL AIRE" c/ Barberán y Collar, nº 28
--------------------------	---

RESUMEN DE SUPERFICIES POR PLANTAS Y PORTALES

DIRECCIONES Y ELEMENTOS	SUPERFICIES			
	viviendas		comunes	TOTAL
Planta Baja			259,73	259,73
Planta Primera	426,22		17,00	443,22
Planta Segunda	426,22		17,00	443,22
Planta Tercera	426,22		17,00	443,22
Planta Cuarta	426,22		17,00	443,22
Planta Quinta	426,22		17,00	443,22
Planta Sexta	426,22		17,00	443,22
Planta Séptima	426,22		17,00	443,22
Planta Octava	421,02		17,00	438,02
Planta Trasteros	27,60		188,84	216,44
Planta Ático	29,17			29,17
TOTAL:	3.461,33		584,57	4.045,90

Finca registral nº 53	Denominación: 33 VIVIENDAS EN ALCALÁ DE HENARES (MADRID) "CIUDAD DEL AIRE" c/ Barberán y Collar, nº 28
------------------------------	---

SUPERFICIES Y COEFICIENTES

DIRECCIONES Y ELEMENTOS	SUPERFICIES			COEFICIENTES		
	perimetral	p/p comunes	TOTAL			parcela
Vivienda Primero A	105,45	17,81	123,26			3,05
Vivienda Primero B	107,66	18,18	125,84			3,11
Vivienda Primero C	107,66	18,18	125,84			3,11
Vivienda Primero D	105,45	17,81	123,26			3,05
Vivienda Segundo A	105,45	17,81	123,26			3,05
Vivienda Segundo B	107,66	18,18	125,84			3,11
Vivienda Segundo C	107,66	18,18	125,84			3,11
Vivienda Segundo D	105,45	17,81	123,26			3,05
Vivienda Tercero A	105,45	17,81	123,26			3,05
Vivienda Tercero B	107,66	18,18	125,84			3,11
Vivienda Tercero C	107,66	18,18	125,84			3,11
Vivienda Tercero D	105,45	17,81	123,26			3,05
Vivienda Cuarto A	105,45	17,81	123,26			3,05
Vivienda Cuarto B	107,66	18,18	125,84			3,11
Vivienda Cuarto C	107,66	18,18	125,84			3,11
Vivienda Cuarto D	105,45	17,81	123,26			3,05
Vivienda Quinto A	105,45	17,81	123,26			3,05
Vivienda Quinto B	107,66	18,18	125,84			3,11
Vivienda Quinto C	107,66	18,18	125,84			3,11
Vivienda Quinto D	105,45	17,81	123,26			3,05
Vivienda Sexto A	105,45	17,81	123,26			3,05
Vivienda Sexto B	107,66	18,18	125,84			3,11
Vivienda Sexto C	107,66	18,18	125,84			3,11
Vivienda Sexto D	105,45	17,81	123,26			3,05
Vivienda Séptimo A	105,45	17,81	123,26			3,05
Vivienda Séptimo B	107,66	18,18	125,84			3,11
Vivienda Séptimo C	107,66	18,18	125,84			3,11
Vivienda Séptimo D	105,45	17,81	123,26			3,05
Vivienda Octavo A	104,15	17,59	121,74			3,00
Vivienda Octavo B	106,36	17,96	124,32			3,06
Vivienda Octavo C	106,36	17,96	124,32			3,06
Vivienda Octavo D	104,15	17,59	121,74			3,00
Vivienda Ático	56,77	9,61	66,38			1,64
TOTAL:	3.461,33	584,57	4.045,90			100,00

Finca registral nº	Denominación:
54	33 VIVIENDAS EN ALCALÁ DE HENARES (MADRID) "CIUDAD DEL AIRE" c/ Barberán y Collar, nº 34

RESUMEN DE SUPERFICIES POR PLANTAS Y PORTALES

DIRECCIONES Y ELEMENTOS	SUPERFICIES			
	viviendas		comunes	TOTAL
Planta Baja			259,73	259,73
Planta Primera	426,22		17,00	443,22
Planta Segunda	426,22		17,00	443,22
Planta Tercera	426,22		17,00	443,22
Planta Cuarta	426,22		17,00	443,22
Planta Quinta	426,22		17,00	443,22
Planta Sexta	426,22		17,00	443,22
Planta Séptima	426,22		17,00	443,22
Planta Octava	421,02		17,00	438,02
Planta Trasteros	27,60		188,84	216,44
Planta Ático	29,17			29,17
TOTAL:	3.461,33		584,57	4.045,90

Finca registral nº 54	Denominación: 33 VIVIENDAS EN ALCALÁ DE HENARES (MADRID) "CIUDAD DEL AIRE" c/ Barberán y Collar, nº 34
------------------------------	---

SUPERFICIES Y COEFICIENTES

DIRECCIONES Y ELEMENTOS	SUPERFICIES			COEFICIENTES		
	perimetral	p/p comunes	TOTAL			parcela
Vivienda Primero A	105,45	17,81	123,26			3,05
Vivienda Primero B	107,66	18,18	125,84			3,11
Vivienda Primero C	107,66	18,18	125,84			3,11
Vivienda Primero D	105,45	17,81	123,26			3,05
Vivienda Segundo A	105,45	17,81	123,26			3,05
Vivienda Segundo B	107,66	18,18	125,84			3,11
Vivienda Segundo C	107,66	18,18	125,84			3,11
Vivienda Segundo D	105,45	17,81	123,26			3,05
Vivienda Tercero A	105,45	17,81	123,26			3,05
Vivienda Tercero B	107,66	18,18	125,84			3,11
Vivienda Tercero C	107,66	18,18	125,84			3,11
Vivienda Tercero D	105,45	17,81	123,26			3,05
Vivienda Cuarto A	105,45	17,81	123,26			3,05
Vivienda Cuarto B	107,66	18,18	125,84			3,11
Vivienda Cuarto C	107,66	18,18	125,84			3,11
Vivienda Cuarto D	105,45	17,81	123,26			3,05
Vivienda Quinto A	105,45	17,81	123,26			3,05
Vivienda Quinto B	107,66	18,18	125,84			3,11
Vivienda Quinto C	107,66	18,18	125,84			3,11
Vivienda Quinto D	105,45	17,81	123,26			3,05
Vivienda Sexto A	105,45	17,81	123,26			3,05
Vivienda Sexto B	107,66	18,18	125,84			3,11
Vivienda Sexto C	107,66	18,18	125,84			3,11
Vivienda Sexto D	105,45	17,81	123,26			3,05
Vivienda Séptimo A	105,45	17,81	123,26			3,05
Vivienda Séptimo B	107,66	18,18	125,84			3,11
Vivienda Séptimo C	107,66	18,18	125,84			3,11
Vivienda Séptimo D	105,45	17,81	123,26			3,05
Vivienda Octavo A	104,15	17,59	121,74			3,00
Vivienda Octavo B	106,36	17,96	124,32			3,06
Vivienda Octavo C	106,36	17,96	124,32			3,06
Vivienda Octavo D	104,15	17,59	121,74			3,00
Vivienda Ático	56,77	9,61	66,38			1,64
TOTAL:	3.461,33	584,57	4.045,90			100,00

Finca registral nº 55	Denominación: 33 VIVIENDAS EN ALCALÁ DE HENARES (MADRID) "CIUDAD DEL AIRE" c/ Barberán y Collar, nº 36
------------------------------	---

RESUMEN DE SUPERFICIES POR PLANTAS Y PORTALES

DIRECCIONES Y ELEMENTOS	SUPERFICIES			
	viviendas		comunes	TOTAL
Planta Baja			278,32	278,32
Planta Primera	426,22		17,00	443,22
Planta Segunda	426,22		17,00	443,22
Planta Tercera	426,22		17,00	443,22
Planta Cuarta	426,22		17,00	443,22
Planta Quinta	426,22		17,00	443,22
Planta Sexta	426,22		17,00	443,22
Planta Séptima	426,22		17,00	443,22
Planta Octava	421,02		17,00	438,02
Planta Trasteros	27,60		188,84	216,44
Planta Ático	29,17			29,17
TOTAL:	3.461,33		603,16	4.064,49

Finca registral nº 55	Denominación: 33 VIVIENDAS EN ALCALÁ DE HENARES (MADRID) "CIUDAD DEL AIRE" c/ Barberán y Collar, nº 36
------------------------------	---

SUPERFICIES Y COEFICIENTES

DIRECCIONES Y ELEMENTOS	SUPERFICIES			COEFICIENTES		
	perimetral	p/p comunes	TOTAL			parcela
Vivienda Primero A	105,45	18,38	123,83			3,05
Vivienda Primero B	107,66	18,76	126,42			3,11
Vivienda Primero C	107,66	18,76	126,42			3,11
Vivienda Primero D	105,45	18,38	123,83			3,05
Vivienda Segundo A	105,45	18,38	123,83			3,05
Vivienda Segundo B	107,66	18,76	126,42			3,11
Vivienda Segundo C	107,66	18,76	126,42			3,11
Vivienda Segundo D	105,45	18,38	123,83			3,05
Vivienda Tercero A	105,45	18,38	123,83			3,05
Vivienda Tercero B	107,66	18,76	126,42			3,11
Vivienda Tercero C	107,66	18,76	126,42			3,11
Vivienda Tercero D	105,45	18,38	123,83			3,05
Vivienda Cuarto A	105,45	18,38	123,83			3,05
Vivienda Cuarto B	107,66	18,76	126,42			3,11
Vivienda Cuarto C	107,66	18,76	126,42			3,11
Vivienda Cuarto D	105,45	18,38	123,83			3,05
Vivienda Quinto A	105,45	18,38	123,83			3,05
Vivienda Quinto B	107,66	18,76	126,42			3,11
Vivienda Quinto C	107,66	18,76	126,42			3,11
Vivienda Quinto D	105,45	18,38	123,83			3,05
Vivienda Sexto A	105,45	18,38	123,83			3,05
Vivienda Sexto B	107,66	18,76	126,42			3,11
Vivienda Sexto C	107,66	18,76	126,42			3,11
Vivienda Sexto D	105,45	18,38	123,83			3,05
Vivienda Séptimo A	105,45	18,38	123,83			3,05
Vivienda Séptimo B	107,66	18,76	126,42			3,11
Vivienda Séptimo C	107,66	18,76	126,42			3,11
Vivienda Séptimo D	105,45	18,38	123,83			3,05
Vivienda Octavo A	104,15	18,14	122,29			3,00
Vivienda Octavo B	106,36	18,52	124,88			3,06
Vivienda Octavo C	106,36	18,52	124,88			3,06
Vivienda Octavo D	104,15	18,14	122,29			3,00
Vivienda Ático	56,77	9,88	66,65			1,64
TOTAL:	3.461,33	603,16	4.064,49			100,00

Finca registral nº 58	Denominación: 33 VIVIENDAS EN ALCALÁ DE HENARES (MADRID) "CIUDAD DEL AIRE" c/ Barberán y Collar, nº 48
------------------------------	---

RESUMEN DE SUPERFICIES POR PLANTAS Y PORTALES

DIRECCIONES Y ELEMENTOS	SUPERFICIES			
	viviendas		comunes	TOTAL
Planta Baja			259,73	259,73
Planta Primera	426,22		17,00	443,22
Planta Segunda	426,22		17,00	443,22
Planta Tercera	426,22		17,00	443,22
Planta Cuarta	426,22		17,00	443,22
Planta Quinta	426,22		17,00	443,22
Planta Sexta	426,22		17,00	443,22
Planta Séptima	426,22		17,00	443,22
Planta Octava	421,02		17,00	438,02
Planta Trasteros	27,60		188,84	216,44
Planta Ático	29,17			29,17
TOTAL:	3.461,33		584,57	4.045,90

Finca registral nº	Denominación:
58	33 VIVIENDAS EN ALCALÁ DE HENARES (MADRID) "CIUDAD DEL AIRE" c/ Barberán y Collar, nº 48

SUPERFICIES Y COEFICIENTES

DIRECCIONES Y ELEMENTOS	SUPERFICIES			COEFICIENTES		
	perimetral	p/p comunes	TOTAL			parcela
Vivienda Primero A	105,45	17,81	123,26			3,05
Vivienda Primero B	107,66	18,18	125,84			3,11
Vivienda Primero C	107,66	18,18	125,84			3,11
Vivienda Primero D	105,45	17,81	123,26			3,05
Vivienda Segundo A	105,45	17,81	123,26			3,05
Vivienda Segundo B	107,66	18,18	125,84			3,11
Vivienda Segundo C	107,66	18,18	125,84			3,11
Vivienda Segundo D	105,45	17,81	123,26			3,05
Vivienda Tercero A	105,45	17,81	123,26			3,05
Vivienda Tercero B	107,66	18,18	125,84			3,11
Vivienda Tercero C	107,66	18,18	125,84			3,11
Vivienda Tercero D	105,45	17,81	123,26			3,05
Vivienda Cuarto A	105,45	17,81	123,26			3,05
Vivienda Cuarto B	107,66	18,18	125,84			3,11
Vivienda Cuarto C	107,66	18,18	125,84			3,11
Vivienda Cuarto D	105,45	17,81	123,26			3,05
Vivienda Quinto A	105,45	17,81	123,26			3,05
Vivienda Quinto B	107,66	18,18	125,84			3,11
Vivienda Quinto C	107,66	18,18	125,84			3,11
Vivienda Quinto D	105,45	17,81	123,26			3,05
Vivienda Sexto A	105,45	17,81	123,26			3,05
Vivienda Sexto B	107,66	18,18	125,84			3,11
Vivienda Sexto C	107,66	18,18	125,84			3,11
Vivienda Sexto D	105,45	17,81	123,26			3,05
Vivienda Séptimo A	105,45	17,81	123,26			3,05
Vivienda Séptimo B	107,66	18,18	125,84			3,11
Vivienda Séptimo C	107,66	18,18	125,84			3,11
Vivienda Séptimo D	105,45	17,81	123,26			3,05
Vivienda Octavo A	104,15	17,59	121,74			3,00
Vivienda Octavo B	106,36	17,96	124,32			3,06
Vivienda Octavo C	106,36	17,96	124,32			3,06
Vivienda Octavo D	104,15	17,59	121,74			3,00
Vivienda Ático	56,77	9,61	66,38			1,64
TOTAL:	3.461,33	584,57	4.045,90			100,00

Finca registral nº 59	Denominación: 33 VIVIENDAS EN ALCALÁ DE HENARES (MADRID) "CIUDAD DEL AIRE" c/ Barberán y Collar, nº 50
--------------------------	---

RESUMEN DE SUPERFICIES POR PLANTAS Y PORTALES

DIRECCIONES Y ELEMENTOS	SUPERFICIES			
	viviendas		comunes	TOTAL
Planta Baja			259,73	259,73
Planta Primera	426,22		17,00	443,22
Planta Segunda	426,22		17,00	443,22
Planta Tercera	426,22		17,00	443,22
Planta Cuarta	426,22		17,00	443,22
Planta Quinta	426,22		17,00	443,22
Planta Sexta	426,22		17,00	443,22
Planta Séptima	426,22		17,00	443,22
Planta Octava	421,02		17,00	438,02
Planta Trasteros	27,60		188,84	216,44
Planta Ático	29,17			29,17
TOTAL:	3.461,33		584,57	4.045,90

BD

Finca registral nº 59	Denominación: 33 VIVIENDAS EN ALCALÁ DE HENARES (MADRID) "CIUDAD DEL AIRE" c/ Barberán y Collar, nº 50
------------------------------	---

SUPERFICIES Y COEFICIENTES

DIRECCIONES Y ELEMENTOS	SUPERFICIES			COEFICIENTES		
	perimetral	p/p comunes	TOTAL			parcela
Vivienda Primero A	105,45	17,81	123,26			3,05
Vivienda Primero B	107,66	18,18	125,84			3,11
Vivienda Primero C	107,66	18,18	125,84			3,11
Vivienda Primero D	105,45	17,81	123,26			3,05
Vivienda Segundo A	105,45	17,81	123,26			3,05
Vivienda Segundo B	107,66	18,18	125,84			3,11
Vivienda Segundo C	107,66	18,18	125,84			3,11
Vivienda Segundo D	105,45	17,81	123,26			3,05
Vivienda Tercero A	105,45	17,81	123,26			3,05
Vivienda Tercero B	107,66	18,18	125,84			3,11
Vivienda Tercero C	107,66	18,18	125,84			3,11
Vivienda Tercero D	105,45	17,81	123,26			3,05
Vivienda Cuarto A	105,45	17,81	123,26			3,05
Vivienda Cuarto B	107,66	18,18	125,84			3,11
Vivienda Cuarto C	107,66	18,18	125,84			3,11
Vivienda Cuarto D	105,45	17,81	123,26			3,05
Vivienda Quinto A	105,45	17,81	123,26			3,05
Vivienda Quinto B	107,66	18,18	125,84			3,11
Vivienda Quinto C	107,66	18,18	125,84			3,11
Vivienda Quinto D	105,45	17,81	123,26			3,05
Vivienda Sexto A	105,45	17,81	123,26			3,05
Vivienda Sexto B	107,66	18,18	125,84			3,11
Vivienda Sexto C	107,66	18,18	125,84			3,11
Vivienda Sexto D	105,45	17,81	123,26			3,05
Vivienda Séptimo A	105,45	17,81	123,26			3,05
Vivienda Séptimo B	107,66	18,18	125,84			3,11
Vivienda Séptimo C	107,66	18,18	125,84			3,11
Vivienda Séptimo D	105,45	17,81	123,26			3,05
Vivienda Octavo A	104,15	17,59	121,74			3,00
Vivienda Octavo B	106,36	17,96	124,32			3,06
Vivienda Octavo C	106,36	17,96	124,32			3,06
Vivienda Octavo D	104,15	17,59	121,74			3,00
Vivienda Ático	56,77	9,61	66,38			1,64
TOTAL:	3.461,33	584,57	4.045,90			100,00

Finca registral nº 60	Denominación: 33 VIVIENDAS EN ALCALÁ DE HENARES (MADRID) "CIUDAD DEL AIRE" c/ Barberán y Collar, nº 52
--------------------------	---

RESUMEN DE SUPERFICIES POR PLANTAS Y PORTALES

DIRECCIONES Y ELEMENTOS	SUPERFICIES			
	viviendas		comunes	TOTAL
Planta Baja			259,73	259,73
Planta Primera	426,22		17,00	443,22
Planta Segunda	426,22		17,00	443,22
Planta Tercera	426,22		17,00	443,22
Planta Cuarta	426,22		17,00	443,22
Planta Quinta	426,22		17,00	443,22
Planta Sexta	426,22		17,00	443,22
Planta Séptima	426,22		17,00	443,22
Planta Octava	421,02		17,00	438,02
Planta Trasteros	27,60		188,84	216,44
Planta Ático	29,17			29,17
TOTAL:	3.461,33		584,57	4.045,90

Finca registral nº 60	Denominación: 33 VIVIENDAS EN ALCALÁ DE HENARES (MADRID) "CIUDAD DEL AIRE" c/ Barberán y Collar, nº 52
--------------------------	---

SUPERFICIES Y COEFICIENTES

DIRECCIONES Y ELEMENTOS	SUPERFICIES			COEFICIENTES		
	perimetral	p/p comunes	TOTAL			parcela
Vivienda Primero A	105,45	17,81	123,26			3,05
Vivienda Primero B	107,66	18,18	125,84			3,11
Vivienda Primero C	107,66	18,18	125,84			3,11
Vivienda Primero D	105,45	17,81	123,26			3,05
Vivienda Segundo A	105,45	17,81	123,26			3,05
Vivienda Segundo B	107,66	18,18	125,84			3,11
Vivienda Segundo C	107,66	18,18	125,84			3,11
Vivienda Segundo D	105,45	17,81	123,26			3,05
Vivienda Tercero A	105,45	17,81	123,26			3,05
Vivienda Tercero B	107,66	18,18	125,84			3,11
Vivienda Tercero C	107,66	18,18	125,84			3,11
Vivienda Tercero D	105,45	17,81	123,26			3,05
Vivienda Cuarto A	105,45	17,81	123,26			3,05
Vivienda Cuarto B	107,66	18,18	125,84			3,11
Vivienda Cuarto C	107,66	18,18	125,84			3,11
Vivienda Cuarto D	105,45	17,81	123,26			3,05
Vivienda Quinto A	105,45	17,81	123,26			3,05
Vivienda Quinto B	107,66	18,18	125,84			3,11
Vivienda Quinto C	107,66	18,18	125,84			3,11
Vivienda Quinto D	105,45	17,81	123,26			3,05
Vivienda Sexto A	105,45	17,81	123,26			3,05
Vivienda Sexto B	107,66	18,18	125,84			3,11
Vivienda Sexto C	107,66	18,18	125,84			3,11
Vivienda Sexto D	105,45	17,81	123,26			3,05
Vivienda Séptimo A	105,45	17,81	123,26			3,05
Vivienda Séptimo B	107,66	18,18	125,84			3,11
Vivienda Séptimo C	107,66	18,18	125,84			3,11
Vivienda Séptimo D	105,45	17,81	123,26			3,05
Vivienda Octavo A	104,15	17,59	121,74			3,00
Vivienda Octavo B	106,36	17,96	124,32			3,06
Vivienda Octavo C	106,36	17,96	124,32			3,06
Vivienda Octavo D	104,15	17,59	121,74			3,00
Vivienda Ático	56,77	9,61	66,38			1,64
TOTAL:	3.461,33	584,57	4.045,90			100,00

BL

Finca registral nº 61	Denominación: 29 VIVIENDAS EN ALCALÁ DE HENARES (MADRID) "CIUDAD DEL AIRE" c/ Virgen de Loreto, nº 1
------------------------------	---

RESUMEN DE SUPERFICIES POR PLANTAS Y PORTALES

DIRECCIONES Y ELEMENTOS	SUPERFICIES				
	viviendas			comunes	TOTAL
Planta Baja				315,95	315,95
Planta Primera	518,54			40,88	559,42
Planta Segunda	518,54			40,88	559,42
Planta Tercera	518,54			40,88	559,42
Planta Cuarta	518,54			40,88	559,42
Planta Quinta	518,54			40,88	559,42
Planta Sexta	518,54			40,88	559,42
Planta Séptima	510,92			40,88	551,80
Planta Trasteros	36,33			215,41	251,74
Planta Ático	33,94				33,94
TOTAL:	3.692,43			817,52	4.509,95

BD

Finca registral nº 62	Denominación: 25 VIVIENDAS EN ALCALÁ DE HENARES (MADRID) "CIUDAD DEL AIRE" c/ Virgen de Loreto, nº 2
--------------------------	---

RESUMEN DE SUPERFICIES POR PLANTAS Y PORTALES

DIRECCIONES Y ELEMENTOS	SUPERFICIES			
	viviendas		comunes	TOTAL
Planta Baja			225,21	225,21
Planta Primera	356,16		27,55	383,71
Planta Segunda	356,16		27,55	383,71
Planta Tercera	356,16		27,55	383,71
Planta Cuarta	356,16		27,55	383,71
Planta Quinta	356,16		27,55	383,71
Planta Sexta	349,48		27,55	377,03
Planta Trasteros	18,59		146,18	164,77
Planta Ático	28,99			28,99
TOTAL:	2.177,86		536,69	2.714,55

Finca registral nº 63	Denominación: 29 VIVIENDAS Y 1 LOCAL EN ALCALÁ DE HENARES "CIUDAD DEL AIRE" c/ Virgen de Loreto, nº 3
--------------------------	--

RESUMEN DE SUPERFICIES POR PLANTAS Y PORTALES

DIRECCIONES Y ELEMENTOS	SUPERFICIES				
	viviendas	locales	trasteros	comunes	TOTAL
Planta Baja		203,96		257,40	461,36
Planta Primera	599,54			38,99	638,53
Planta Segunda	599,54			38,99	638,53
Planta Tercera	599,54			38,99	638,53
Planta Cuarta	599,54			38,99	638,53
Planta Quinta	599,54			38,99	638,53
Planta Sexta	599,54			38,99	638,53
Planta Séptima	599,54			38,99	638,53
Planta Trasteros	39,39		219,60	64,83	323,82
Planta Ático	38,30				38,30
TOTAL:	4.274,47	203,96	219,60	595,16	5.293,19

Finca registral nº	Denominación:
63	29 VIVIENDAS Y 1 LOCAL EN ALCALÁ DE HENARES (MADRID) "CIUDAD DEL AIRE" c/ Virgen de Loreto, nº 3

SUPERFICIES Y COEFICIENTES

DIRECCIONES Y ELEMENTOS	SUPERFICIES				COEFICIENTES		
	perimetral	p/p comunes	p/p traseros	TOTAL			parcela
Local 1	203,96	27,17		231,13			4,42
Vivienda Primero A	148,12	19,68	7,61	175,41			3,31
Vivienda Primero B	151,65	20,15	7,79	179,59			3,39
Vivienda Primero C	151,65	20,15	7,79	179,59			3,39
Vivienda Primero D	148,12	19,68	7,61	175,41			3,31
Vivienda Segundo A	148,12	19,68	7,61	175,41			3,31
Vivienda Segundo B	151,65	20,15	7,79	179,59			3,39
Vivienda Segundo C	151,65	20,15	7,79	179,59			3,39
Vivienda Segundo D	148,12	19,68	7,61	175,41			3,31
Vivienda Tercero A	148,12	19,68	7,61	175,41			3,31
Vivienda Tercero B	151,65	20,15	7,79	179,59			3,39
Vivienda Tercero C	151,65	20,15	7,79	179,59			3,39
Vivienda Tercero D	148,12	19,68	7,61	175,41			3,31
Vivienda Cuarto A	148,12	19,68	7,61	175,41			3,31
Vivienda Cuarto B	151,65	20,15	7,79	179,59			3,39
Vivienda Cuarto C	151,65	20,15	7,79	179,59			3,39
Vivienda Cuarto D	148,12	19,68	7,61	175,41			3,31
Vivienda Quinto A	148,12	19,68	7,61	175,41			3,31
Vivienda Quinto B	151,65	20,15	7,79	179,59			3,39
Vivienda Quinto C	151,65	20,15	7,79	179,59			3,39
Vivienda Quinto D	148,12	19,68	7,61	175,41			3,31
Vivienda Sexto A	148,12	19,68	7,61	175,41			3,31
Vivienda Sexto B	151,65	20,15	7,79	179,59			3,39
Vivienda Sexto C	151,65	20,15	7,79	179,59			3,39
Vivienda Sexto D	148,12	19,68	7,61	175,41			3,31
Vivienda Séptimo A	148,12	19,68	7,61	175,41			3,31
Vivienda Séptimo B	151,65	20,15	7,79	179,59			3,39
Vivienda Séptimo C	151,65	20,15	7,79	179,59			3,39
Vivienda Séptimo D	148,12	19,68	7,61	175,41			3,31
Vivienda Ático	77,69	10,37	4,00	92,06			1,78
TOTAL:	4.478,43	595,16	219,60	5.293,19			100,00

BD

Finca registral nº 64	Denominación: 29 VIVIENDAS EN ALCALÁ DE HENARES (MADRID) "CIUDAD DEL AIRE" c/ Virgen de Loreto, nº 4
------------------------------	---

RESUMEN DE SUPERFICIES POR PLANTAS Y PORTALES

DIRECCIONES Y ELEMENTOS	SUPERFICIES				
	viviendas			comunes	TOTAL
Planta Baja				315,95	315,95
Planta Primera	518,54			40,88	559,42
Planta Segunda	518,54			40,88	559,42
Planta Tercera	518,54			40,88	559,42
Planta Cuarta	518,54			40,88	559,42
Planta Quinta	518,54			40,88	559,42
Planta Sexta	518,54			40,88	559,42
Planta Séptima	510,92			40,88	551,80
Planta Trasteros	36,33			215,41	251,74
Planta Ático	33,94				33,94
TOTAL:	3.692,43			817,52	4.509,95

Finca registral nº 64	Denominación: 29 VIVIENDAS EN ALCALÁ DE HENARES (MADRID) "CIUDAD DEL AIRE" c/ Virgen de Loreto, nº 4
------------------------------	---

SUPERFICIES Y COEFICIENTES

DIRECCIONES Y ELEMENTOS	SUPERFICIES			COEFICIENTES		
	perimetral	p/p comunes	TOTAL			parcela
Vivienda Primero A	130,61	28,92	159,53			3,54
Vivienda Primero B	128,66	28,49	157,15			3,48
Vivienda Primero C	128,66	28,49	157,15			3,48
Vivienda Primero D	130,61	28,92	159,53			3,54
Vivienda Segundo A	130,61	28,92	159,53			3,54
Vivienda Segundo B	128,66	28,49	157,15			3,48
Vivienda Segundo C	128,66	28,49	157,15			3,48
Vivienda Segundo D	130,61	28,92	159,53			3,54
Vivienda Tercero A	130,61	28,92	159,53			3,54
Vivienda Tercero B	128,66	28,49	157,15			3,48
Vivienda Tercero C	128,66	28,49	157,15			3,48
Vivienda Tercero D	130,61	28,92	159,53			3,54
Vivienda Cuarto A	130,61	28,92	159,53			3,54
Vivienda Cuarto B	128,66	28,49	157,15			3,48
Vivienda Cuarto C	128,66	28,49	157,15			3,48
Vivienda Cuarto D	130,61	28,92	159,53			3,54
Vivienda Quinto A	130,61	28,92	159,53			3,54
Vivienda Quinto B	128,66	28,49	157,15			3,48
Vivienda Quinto C	128,66	28,49	157,15			3,48
Vivienda Quinto D	130,61	28,92	159,53			3,54
Vivienda Sexto A	130,61	28,92	159,53			3,54
Vivienda Sexto B	128,66	28,49	157,15			3,48
Vivienda Sexto C	128,66	28,49	157,15			3,48
Vivienda Sexto D	130,61	28,92	159,53			3,54
Vivienda Séptimo A	128,70	28,48	157,18			3,49
Vivienda Séptimo B	126,76	28,06	154,82			3,43
Vivienda Séptimo C	126,76	28,06	154,82			3,43
Vivienda Séptimo D	128,70	28,48	157,18			3,49
Vivienda Ático	70,27	15,52	85,79			1,92
TOTAL:	3.692,43	817,52	4.509,95			100,00

Finca registral nº 65	Denominación: 29 VIVIENDAS EN ALCALÁ DE HENARES (MADRID) "CIUDAD DEL AIRE" c/ Virgen de Loreto, nº 5
------------------------------	---

RESUMEN DE SUPERFICIES POR PLANTAS Y PORTALES

DIRECCIONES Y ELEMENTOS	SUPERFICIES				
	viviendas			comunes	TOTAL
Planta Baja				315,95	315,95
Planta Primera	518,54			40,88	559,42
Planta Segunda	518,54			40,88	559,42
Planta Tercera	518,54			40,88	559,42
Planta Cuarta	518,54			40,88	559,42
Planta Quinta	518,54			40,88	559,42
Planta Sexta	518,54			40,88	559,42
Planta Séptima	510,92			40,88	551,80
Planta Trasteros	36,33			215,41	251,74
Planta Ático	33,94				33,94
TOTAL:	3.692,43			817,52	4.509,95

Finca registral nº 65	Denominación: 29 VIVIENDAS EN ALCALÁ DE HENARES (MADRID) "CIUDAD DEL AIRE" c/ Virgen de Loreto, nº 5
--------------------------	---

SUPERFICIES Y COEFICIENTES

DIRECCIONES Y ELEMENTOS	SUPERFICIES			COEFICIENTES		
	perimetral	p/p comunes	TOTAL			parcela
Vivienda Primero A	130,61	28,92	159,53			3,54
Vivienda Primero B	128,66	28,49	157,15			3,48
Vivienda Primero C	128,66	28,49	157,15			3,48
Vivienda Primero D	130,61	28,92	159,53			3,54
Vivienda Segundo A	130,61	28,92	159,53			3,54
Vivienda Segundo B	128,66	28,49	157,15			3,48
Vivienda Segundo C	128,66	28,49	157,15			3,48
Vivienda Segundo D	130,61	28,92	159,53			3,54
Vivienda Tercero A	130,61	28,92	159,53			3,54
Vivienda Tercero B	128,66	28,49	157,15			3,48
Vivienda Tercero C	128,66	28,49	157,15			3,48
Vivienda Tercero D	130,61	28,92	159,53			3,54
Vivienda Cuarto A	130,61	28,92	159,53			3,54
Vivienda Cuarto B	128,66	28,49	157,15			3,48
Vivienda Cuarto C	128,66	28,49	157,15			3,48
Vivienda Cuarto D	130,61	28,92	159,53			3,54
Vivienda Quinto A	130,61	28,92	159,53			3,54
Vivienda Quinto B	128,66	28,49	157,15			3,48
Vivienda Quinto C	128,66	28,49	157,15			3,48
Vivienda Quinto D	130,61	28,92	159,53			3,54
Vivienda Sexto A	130,61	28,92	159,53			3,54
Vivienda Sexto B	128,66	28,49	157,15			3,48
Vivienda Sexto C	128,66	28,49	157,15			3,48
Vivienda Sexto D	130,61	28,92	159,53			3,54
Vivienda Séptimo A	128,70	28,48	157,18			3,49
Vivienda Séptimo B	126,76	28,06	154,82			3,43
Vivienda Séptimo C	126,76	28,06	154,82			3,43
Vivienda Séptimo D	128,70	28,48	157,18			3,49
Vivienda Ático	70,27	15,52	85,79			1,92
TOTAL:	3.692,43	817,52	4.509,95			100,00

Finca registral n° 66	Denominación: 29 VIVIENDAS Y 1 LOCAL EN ALCALÁ DE HENARES "CIUDAD DEL AIRE" c/ Virgen de Loreto, n° 6
--------------------------	--

RESUMEN DE SUPERFICIES POR PLANTAS Y PORTALES

DIRECCIONES Y ELEMENTOS	SUPERFICIES				
	viviendas	locales	trasteros	comunes	TOTAL
Planta Baja		258,94		234,18	493,12
Planta Primera	599,54			38,99	638,53
Planta Segunda	599,54			38,99	638,53
Planta Tercera	599,54			38,99	638,53
Planta Cuarta	599,54			38,99	638,53
Planta Quinta	599,54			38,99	638,53
Planta Sexta	599,54			38,99	638,53
Planta Séptima	599,54			38,99	638,53
Planta Trasteros	39,39		219,60	64,83	323,82
Planta Ático	38,30				38,30
TOTAL:	4.274,47	258,94	219,60	571,94	5.324,95

Finca registral nº 66	Denominación: 29 VIVIENDAS Y 1 LOCAL EN ALCALÁ DE HENARES (MADRID) "CIUDAD DEL AIRE" c/ Virgen de Loreto, nº 6
--------------------------	---

SUPERFICIES Y COEFICIENTES

DIRECCIONES Y ELEMENTOS	SUPERFICIES				COEFICIENTES		
	perimetral	p/p comunes	p/p trasteros	TOTAL			parcela
Local 1	258,94	32,66		291,60			5,47
Vivienda Primero A	148,12	18,69	7,61	174,42			3,28
Vivienda Primero B	151,65	19,13	7,79	178,57			3,35
Vivienda Primero C	151,65	19,13	7,79	178,57			3,35
Vivienda Primero D	148,12	18,69	7,61	174,42			3,28
Vivienda Segundo A	148,12	18,69	7,61	174,42			3,28
Vivienda Segundo B	151,65	19,13	7,79	178,57			3,35
Vivienda Segundo C	151,65	19,13	7,79	178,57			3,35
Vivienda Segundo D	148,12	18,69	7,61	174,42			3,28
Vivienda Tercero A	148,12	18,69	7,61	174,42			3,28
Vivienda Tercero B	151,65	19,13	7,79	178,57			3,35
Vivienda Tercero C	151,65	19,13	7,79	178,57			3,35
Vivienda Tercero D	148,12	18,69	7,61	174,42			3,28
Vivienda Cuarto A	148,12	18,69	7,61	174,42			3,28
Vivienda Cuarto B	151,65	19,13	7,79	178,57			3,35
Vivienda Cuarto C	151,65	19,13	7,79	178,57			3,35
Vivienda Cuarto D	148,12	18,69	7,61	174,42			3,28
Vivienda Quinto A	148,12	18,69	7,61	174,42			3,28
Vivienda Quinto B	151,65	19,13	7,79	178,57			3,35
Vivienda Quinto C	151,65	19,13	7,79	178,57			3,35
Vivienda Quinto D	148,12	18,69	7,61	174,42			3,28
Vivienda Sexto A	148,12	18,69	7,61	174,42			3,28
Vivienda Sexto B	151,65	19,13	7,79	178,57			3,35
Vivienda Sexto C	151,65	19,13	7,79	178,57			3,35
Vivienda Sexto D	148,12	18,69	7,61	174,42			3,28
Vivienda Séptimo A	148,12	18,69	7,61	174,42			3,28
Vivienda Séptimo B	151,65	19,13	7,79	178,57			3,35
Vivienda Séptimo C	151,65	19,13	7,79	178,57			3,35
Vivienda Séptimo D	148,12	18,69	7,61	174,42			3,28
Vivienda Ático	77,69	9,80	4,00	91,49			1,71
TOTAL:	4.533,41	571,94	219,60	5.324,95			100,00

BD

Finca registral nº 67	Denominación: 29 VIVIENDAS EN ALCALÁ DE HENARES (MADRID) "CIUDAD DEL AIRE" c/ Virgen de Loreto, nº 7
--------------------------	---

RESUMEN DE SUPERFICIES POR PLANTAS Y PORTALES

DIRECCIONES Y ELEMENTOS	SUPERFICIES			
	viviendas		comunes	TOTAL
Planta Baja			372,22	372,22
Planta Primera	599,54		38,99	638,53
Planta Segunda	599,54		38,99	638,53
Planta Tercera	599,54		38,99	638,53
Planta Cuarta	599,54		38,99	638,53
Planta Quinta	599,54		38,99	638,53
Planta Sexta	599,54		38,99	638,53
Planta Séptima	599,54		38,99	638,53
Planta Trasteros	39,39		284,43	323,82
Planta Ático	38,30			38,30
TOTAL:	4.274,47		929,58	5.204,05

Finca registral nº 67	Denominación: 29 VIVIENDAS EN ALCALÁ DE HENARES (MADRID) "CIUDAD DEL AIRE" c/ Virgen de Loreto, nº 7
------------------------------	---

SUPERFICIES Y COEFICIENTES

DIRECCIONES Y ELEMENTOS	SUPERFICIES			COEFICIENTES		
	perimetral	p/p comunes	TOTAL			parcela
Vivienda Primero A	148,12	32,21	180,33			3,47
Vivienda Primero B	151,65	32,98	184,63			3,55
Vivienda Primero C	151,65	32,98	184,63			3,55
Vivienda Primero D	148,12	32,21	180,33			3,47
Vivienda Segundo A	148,12	32,21	180,33			3,47
Vivienda Segundo B	151,65	32,98	184,63			3,55
Vivienda Segundo C	151,65	32,98	184,63			3,55
Vivienda Segundo D	148,12	32,21	180,33			3,47
Vivienda Tercero A	148,12	32,21	180,33			3,47
Vivienda Tercero B	151,65	32,98	184,63			3,55
Vivienda Tercero C	151,65	32,98	184,63			3,55
Vivienda Tercero D	148,12	32,21	180,33			3,47
Vivienda Cuarto A	148,12	32,21	180,33			3,47
Vivienda Cuarto B	151,65	32,98	184,63			3,55
Vivienda Cuarto C	151,65	32,98	184,63			3,55
Vivienda Cuarto D	148,12	32,21	180,33			3,47
Vivienda Quinto A	148,12	32,21	180,33			3,47
Vivienda Quinto B	151,65	32,98	184,63			3,55
Vivienda Quinto C	151,65	32,98	184,63			3,55
Vivienda Quinto D	148,12	32,21	180,33			3,47
Vivienda Sexto A	148,12	32,21	180,33			3,47
Vivienda Sexto B	151,65	32,98	184,63			3,55
Vivienda Sexto C	151,65	32,98	184,63			3,55
Vivienda Sexto D	148,12	32,21	180,33			3,47
Vivienda Séptimo A	148,12	32,21	180,33			3,47
Vivienda Séptimo B	151,65	32,98	184,63			3,55
Vivienda Séptimo C	151,65	32,98	184,63			3,55
Vivienda Séptimo D	148,12	32,21	180,33			3,47
Vivienda Ático	77,69	16,92	94,61			1,72
TOTAL:	4.274,47	929,58	5.204,05			100,00

2

finca registral nº 1.667	Denominación: COMPLEJO "BARBERAN Y COLLAR" ALCALA DE HENARES-MADRID
-----------------------------	---

SUPERFICIES Y COEFICIENTES

DIRECCIONES Y ELEMENTOS	SUPERFICIES					COEFICIENTES		
	perimt.	pp.com.	pp.porche	pp.trast.	total	portal		conjunto
c/ V. LORETO Nº 8								
BAJO C	108,44	11,22	2,48	6,60	128,74	3,36		1,31
BAJO D	108,17	11,19	2,48	6,59	128,43	3,36		1,31
1º A	107,70	11,15	2,47	6,56	127,88	3,34		1,30
1º B	107,82	11,17	2,48	6,57	128,04	3,34		1,30
1º C	107,82	11,17	2,48	6,57	128,04	3,34		1,30
1º D	107,69	11,15	2,48	6,56	127,88	3,34		1,30
2º A	107,70	11,15	2,49	6,56	127,9	3,33		1,30
2º B	107,82	11,17	2,49	6,57	128,05	3,33		1,30
2º C	107,82	11,17	2,49	6,57	128,05	3,33		1,30
2º D	107,69	11,15	2,49	6,56	127,89	3,33		1,30
3º A	107,70	11,15	2,49	6,56	127,9	3,33		1,30
3º B	107,82	11,17	2,49	6,57	128,05	3,33		1,30
3º C	107,82	11,17	2,49	6,57	128,05	3,33		1,30
3º D	107,69	11,15	2,49	6,56	127,89	3,33		1,30
4º A	107,70	11,15	2,49	6,56	127,9	3,33		1,30
4º B	107,82	11,17	2,49	6,57	128,05	3,33		1,30
4º C	107,82	11,17	2,49	6,57	128,05	3,33		1,30
4º D	107,69	11,15	2,49	6,56	127,89	3,33		1,30
5º A	107,70	11,15	2,49	6,56	127,9	3,33		1,30
5º B	107,82	11,17	2,49	6,57	128,05	3,33		1,30
5º C	107,82	11,17	2,49	6,57	128,05	3,33		1,30

BD

finca registral nº 1.667	Denominación: COMPLEJO "BARBERAN Y COLLAR" ALCALA DE HENARES-MADRID
-----------------------------	---

SUPERFICIES Y COEFICIENTES

DIRECCIONES Y ELEMENTOS	SUPERFICIES					COEFICIENTES		
	perimt.	pp.com.	pp.porche	pp.trast.	total	portal	bloque	conjunto
5º D	107,69	11,15	2,49	6,56	127,89	3,33		1,30
6º A	107,70	11,15	2,49	6,56	127,9	3,33		1,30
6º B	107,82	11,17	2,49	6,57	128,05	3,33		1,30
6º C	107,82	11,17	2,49	6,57	128,05	3,33		1,30
6º D	107,69	11,15	2,49	6,56	127,89	3,33		1,30
7º A	107,70	11,15	2,49	6,56	127,9	3,33		1,30
7º B	107,82	11,17	2,49	6,57	128,05	3,33		1,30
7º C	107,82	11,17	2,49	6,57	128,05	3,33		1,30
7º D	107,69	11,15	2,49	6,56	127,89	3,33		1,30
TOTAL PORTAL	3.233,82	334,89	74,63	197,01	3.840,35	100,00		39,02

BD

Registro Entrada: - - CSV: 14160655122435735447 - https://sede.ayto-alcaladehenares.es/validacion

finca registral nº 1.667	Denominación: COMPLEJO "BARBERAN Y COLLAR" ALCALA DE HENARES-MADRID
------------------------------------	---

SUPERFICIES Y COEFICIENTES

DIRECCIONES Y ELEMENTOS	SUPERFICIES					COEFICIENTES		
	perimt.	pp.com.	pp.porche	pp.trast.	total	portal	bloque	conjunto
c/ BARBERAN Nº 7								
BAJO B	107,60	9,67	2,35	14,04	133,66	6,68	2,23	1,36
BAJO C	107,28	9,64	2,34	13,99	133,25	6,66	2,22	1,35
BAJO D	108,17	9,72	2,35	14,11	134,35	6,71	2,24	1,36
1º A	107,70	9,67	2,35	14,05	133,77	6,68	2,23	1,36
1º B	106,71	9,58	2,33	13,92	132,54	6,62	2,21	1,35
1º C	107,43	9,65	2,35	14,01	133,44	6,67	2,23	1,36
1º D	107,69	9,67	2,35	14,05	133,76	6,68	2,23	1,36
2º A	107,70	9,67	2,35	14,05	133,77	6,68	2,23	1,36
2º B	106,71	9,58	2,33	13,92	132,54	6,62	2,21	1,35
2º C	107,43	9,65	2,35	14,01	133,44	6,67	2,23	1,36
2º D	107,69	9,67	2,35	14,05	133,76	6,68	2,23	1,36
3º A	107,70	9,67	2,35	14,05	133,77	6,68	2,23	1,36
3º B	106,71	9,58	2,33	13,92	132,54	6,62	2,21	1,35
3º C	107,43	9,65	2,35	14,01	133,44	6,67	2,23	1,36
3º D	107,69	9,67	2,35	14,05	133,76	6,68	2,23	1,36
TOTAL PORTAL	1.611,64	144,74	35,18	210,23	2.001,79	100,00	33,39	20,36

BD

finca registral nº 1.667	Denominación: COMPLEJO "BARBERAN Y COLLAR" ALCALA DE HENARES-MADRID
-----------------------------	---

SUPERFICIES Y COEFICIENTES

DIRECCIONES Y ELEMENTOS	SUPERFICIES					COEFICIENTES		
	perimt.	pp.com.	pp.porche	pp.trast.	total	portal	bloque	conjunto
c/ BARBERAN Nº 9								
BAJO B	107,60	9,70	2,35	14,09	133,74	6,69	2,23	1,36
BAJO C	107,28	9,68	2,35	14,05	133,36	6,68	2,22	1,36
BAJO D	105,30	9,50	2,31	13,79	130,90	6,56	2,18	1,33
1º A	107,70	9,70	2,36	14,09	133,85	6,70	2,23	1,36
1º B	106,71	9,61	2,34	13,96	132,62	6,64	2,21	1,35
1º C	107,43	9,68	2,35	14,06	133,52	6,69	2,23	1,36
1º D	106,93	9,63	2,34	13,99	132,89	6,66	2,22	1,35
2º A	107,70	9,70	2,36	14,09	133,85	6,70	2,23	1,36
2º B	106,71	9,61	2,34	13,96	132,62	6,64	2,21	1,35
2º C	107,43	9,68	2,35	14,06	133,52	6,69	2,23	1,36
2º D	106,93	9,63	2,34	13,99	132,89	6,66	2,22	1,35
3º A	107,70	9,70	2,36	14,09	133,85	6,70	2,23	1,36
3º B	106,71	9,61	2,34	13,96	132,62	6,64	2,21	1,35
3º C	107,43	9,68	2,35	14,06	133,52	6,69	2,23	1,36
3º D	106,93	9,63	2,34	13,99	132,89	6,66	2,22	1,35
TOTAL PORTAL	1.606,49	144,74	35,18	210,23	1.996,64	100,00	33,30	20,31

BD

finca registral nº 1.667	Denominación: COMPLEJO "BARBERAN Y COLLAR" ALCALA DE HENARES-MADRID
-----------------------------	---

SUPERFICIES Y COEFICIENTES

DIRECCIONES Y ELEMENTOS	SUPERFICIES					COEFICIENTES		
	perimt.	pp.com.	pp.porche	pp.trast.	total	portal	bloque	conjunto
c/ BARBERAN Nº 11								
BAJO B	108,48	9,77	2,36	14,18	134,79	6,77	2,24	1,36
BAJO C	107,28	9,66	2,35	14,02	133,31	6,67	2,22	1,36
BAJO D	105,30	9,48	2,3	13,76	130,84	6,55	2,18	1,33
1º A	107,70	9,70	2,36	14,09	133,85	6,70	2,23	1,36
1º B	106,71	9,61	2,34	13,96	132,62	6,64	2,21	1,35
1º C	107,43	9,67	2,35	14,05	133,5	6,68	2,23	1,36
1º D	106,93	9,63	2,34	13,99	132,89	6,65	2,22	1,35
2º A	107,70	9,70	2,36	14,09	133,85	6,70	2,23	1,36
2º B	106,71	9,61	2,34	13,96	132,62	6,64	2,21	1,35
2º C	107,43	9,67	2,35	14,05	133,5	6,68	2,23	1,36
2º D	106,93	9,63	2,34	13,99	132,89	6,65	2,22	1,35
3º A	107,70	9,70	2,36	14,09	133,85	6,70	2,23	1,36
3º B	106,71	9,61	2,34	13,96	132,62	6,64	2,21	1,35
3º C	107,43	9,67	2,35	14,05	133,5	6,68	2,23	1,36
3º D	106,93	9,63	2,34	13,99	132,89	6,65	2,22	1,35
TOTAL PORTAL	1.607,37	144,74	35,18	210,23	1.997,52	100,00	33,31	20,31
TOTAL BLOQUE	4.825,50	434,22	105,54	630,69	5.995,95		100,00	100,00
TOTAL COMPLEJO	8.059,32	769,11	180,17	827,70	9.836,30			

BD

Finca registral nº 617	Denominación: 13 LOCALES COMERCIALES "CIUDAD DEL AIRE" c/ Barberán y Collar
---------------------------	--

RESUMEN DE SUPERFICIES POR PLANTAS Y PORTALES

DIRECCIONES Y ELEMENTOS	SUPERFICIES			
	locales		comunes	TOTAL
Planta Sótano	842,15			842,15
Planta Baja	842,15		201,37	1.043,52
TOTAL:	1.684,30		201,37	1.885,67

Finca registral nº 617	Denominación: 13 LOCALES COMERCIALES "CIUDAD DEL AIRE" c/ Barberán y Collar
---------------------------	--

SUPERFICIES Y COEFICIENTES

DIRECCIONES Y ELEMENTOS	SUPERFICIES				COEFICIENTES		
	perimetral	p/p comunes		TOTAL			parcela
Planta Baja							
Local nº 1	157,39	37,64		195,03			10,33
Local nº 2	93,47	22,35		115,82			6,14
Local nº 3	85,50	20,44		105,94			5,62
Local nº 4	76,16	18,21		94,37			5,00
Local nº 5	63,71	15,23		78,94			4,19
Local nº 6	58,41	13,97		72,38			3,84
Local nº 7	32,30	7,72		40,02			2,12
Local nº 8	35,18	8,41		43,59			2,31
Local nº 9	39,98	9,56		49,54			2,63
Local nº 10	38,19	9,13		47,32			2,51
Local nº 11	36,91	8,83		45,74			2,43
Local nº 12	36,81	8,80		45,61			2,42
Local nº 13	88,14	21,08		109,22			5,79
Suma Planta Baja	842,15	201,37		1.043,52			55,33
Planta Sótano							
Local nº 1	157,39			157,39			8,35
Local nº 2	93,47			93,47			4,96
Local nº 3	85,50			85,50			4,53
Local nº 4	76,16			76,16			4,04
Local nº 5	63,71			63,71			3,38
Local nº 6	58,41			58,41			3,10
Local nº 7	32,30			32,30			1,71
Local nº 8	35,18			35,18			1,87
Local nº 9	39,98			39,98			2,12
Local nº 10	38,19			38,19			2,03
Local nº 11	36,91			36,91			1,96
Local nº 12	36,81			36,81			1,95
Local nº 13	88,14			88,14			4,67
Suma Planta Sótano	842,15			842,15			44,67
TOTAL:	1.684,30	201,37		1.885,67			100,00

BD

Finca registral nº 617	Denominación: 13 LOCALES COMERCIALES "CIUDAD DEL AIRE"
---------------------------	--

ESPACIO LIBRE
DE FINCA MATRIZ
ORIENTADO A CALLE
PLUS ULTRA

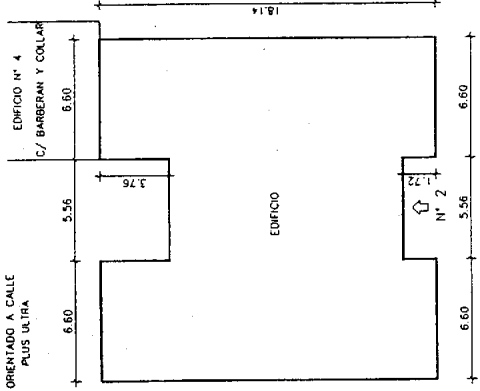

ESPACIO LIBRE
DE FINCA MATRIZ

ESPACIO LIBRE
DE FINCA MATRIZ

ESPACIO LIBRE
DE FINCA MATRIZ
ORIENTADO A CALLE
BARBERAN Y COLLAR

SUPERFICIE REGISTRAL: 309,85 m²

MINISTERIO DE DEFENSA	
INSTITUTO PARA LA VIVIENDA DE LAS FUERZAS ARMADAS	
REALIZADO POR: SERTEC ASESORIA TÉCNICA S.L.	
PLANO: PLANO DE PARCELA	REVISIÓN:
ASISTENCIA TÉCNICA C/ BARBERAN Y COLLAR N.º 2 ALCALA DE HENARES (MADRID)	ESCALA: 1:200
	FECHA: ENERO-2001
	N.º EXPEDIENTE PLANO 35/2000/0557
	FINCA REGISTRAL N.º: 38

BD

ESPACIO LIBRE DE FINCA MATRIZ
ORIENTADO A CALLE PLUS ULTRA

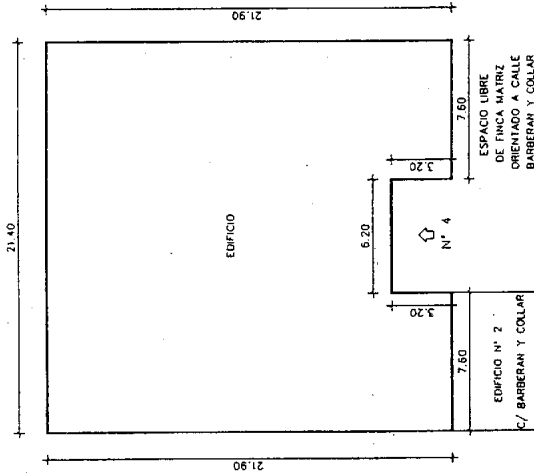

ESPACIO LIBRE
DE FINCA MATRIZ
ORIENTADO AL EDIFICIO N°6
DE LA C/ BARBERAN Y COLLAR

ESPACIO LIBRE
DE FINCA MATRIZ
ORIENTADO A CALLE
BARBERAN Y COLLAR

SUPERFICIE REGISTRAL..... 442,34 m²

MINISTERIO DE DEFENSA	
INSTITUTO PARA LA VIVIENDA DE LAS FUERZAS ARMADAS	
REALIZADO POR: SERTEC ASesoría de INGENIEROS	
PLANO : PLANO DE PARCELA	REVISION:
ASISTENCIA TECNICA C/ BARBERAN Y COLLAR N° 4	ESCALA: 1: 200
	FECHA: ENERO-2001
ALCALA DE HENARES (MADRID)	N° EXPEDIENTE 35/2000/0567
FINCA REGISTRAL N° : 56	

BD

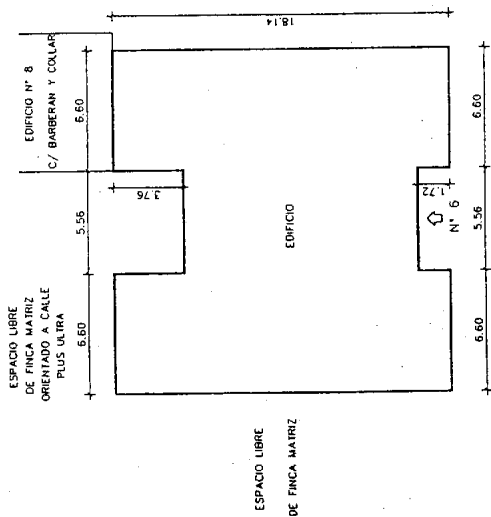

ESPACIO LIBRE DE FINCA MATRIZ ORIENTADO A CALLE BARBERAN Y COLLAR

SUPERFICIE REGISTRAL..... 304,85 m²

MINISTERIO DE DEFENSA	
INSTITUTO PARA LA VIVIENDA DE LAS FUERZAS ARMADAS	
REALIZADO POR: SERTEC ASSESORIA TECNICA S.L.	
PLANO : PLANO DE PARCELA	REVISION:
ASISTENCIA TECNICA C/ BARBERAN Y COLLAR N° 6 ALCALA DE HENARES (MADRID)	ESCALA: 1:200
	FECHA: ENERO-2001
N° EXPEDIENTE	PLANO
35/2000/0567	2
FINCA REGISTRAL N° : 40	

BD

ESPACIO LIBRE DE FINCA MATRIZ
ORIENTADO A CALLE PLUS ULTRA

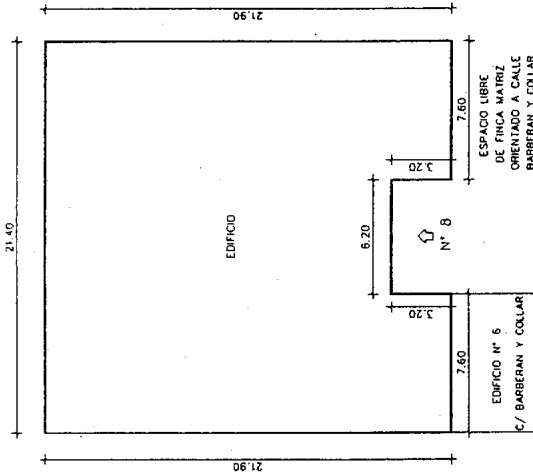

ESPACIO LIBRE
DE FINCA MATRIZ
ORIENTADO AL EDIFICIO N°10
DE LA C/ BARBERAN Y COLLAR

ESPACIO LIBRE
DE FINCA MATRIZ

SUPERFICIE REGISTRAL 442,34 m²

MINISTERIO DE DEFENSA	
INSTITUTO PARA LA VIVIENDA DE LAS FUERZAS ARMADAS	
REALIZADO POR: SERTEC ASISTORIA TECNICA S.L	
PLANO : PLANO DE PARCELA	REVISION:
ASISTENCIA TECNICA	ESCALA: 1:200
C/ BARBERAN Y COLLAR N° 8	FECHA: ENERO-2001
ALCALA DE HENARES (MADRID)	N° EXPEDIENTE PLANO
	35/2000/0567
	2
	FINCA REGISTRAL N° : 57

BD

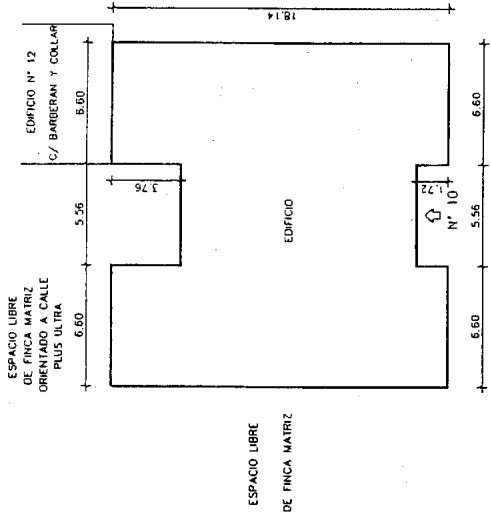

ESPACIO LIBRE DE FINCA MATRIZ ORIENTADO A CALLE BARBERAN Y COLLAR

SUPERFICIE REGISTRAL..... 309,85 m²

MINISTERIO DE DEFENSA INSTITUTO PARA LA VIVIENDA DE LAS FUERZAS ARMADAS	
REALIZADO POR: SERTEC ASISTORIA TECNICA S.L.	
PLANO: PLANO DE PARCELA	REVISION:
ASISTENCIA TECNICA C/ BARBERAN Y COLLAR N° 10 ALCALA DE HENARES (MADRID)	ESCALA: 1:200 N° EXPEDIENTE 35/2000/0567
FINCA REGISTRAL N°: 41	FECHA: ENERO-2001 PLANO 2

BD

ESPACIO LIBRE DE FINCA MATRIZ
ORIENTADO A CALLE PLUS ULTRA

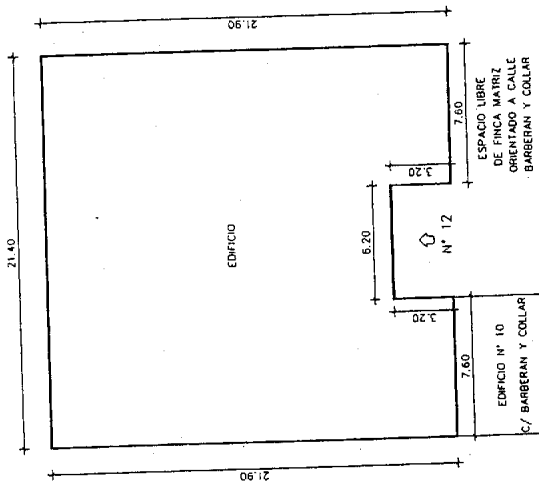

ESPACIO LIBRE
DE FINCA MATRIZ
ORIENTADO AL EDIFICIO N°14
DE LA C/ BARBERAN Y COLLAR

ESPACIO LIBRE
DE FINCA MATRIZ

SUPERFICIE REGISTRAL:..... 442,34 m²

MINISTERIO DE DEFENSA	
INSTITUTO PARA LA VIVIENDA DE LAS FUERZAS ARMADAS	
REALIZADO POR: SERTEC ASPIRATA TÉCNICA S.L	
PLANO : PLANO DE PARCELA	REVISION:
ASISTENCIA TÉCNICA	ESCALA: 1:200
C/ BARBERAN Y COLLAR N° 12	FECHA: ENERO-2001
ALCALA DE HENARES (MADRID)	N° EXPEDIENTE
	PLANO
	35/2000/0567
FINCA REGISTRAL N° : 30	
2	

BD

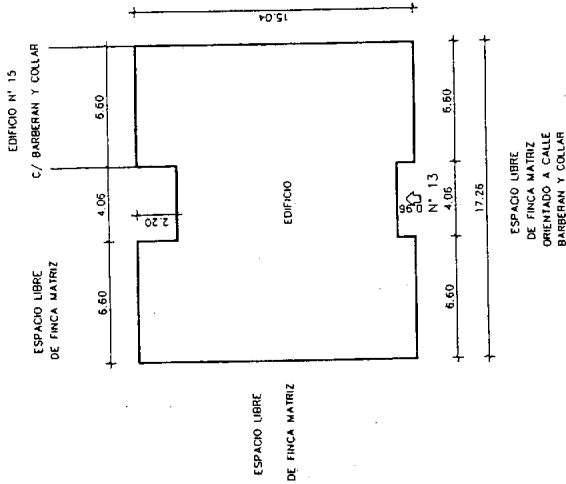

SUPERFICIE REGISTRAL 246,75 m²

MINISTERIO DE DEFENSA

INSTITUTO PARA LA VIVIENDA DE LAS FUERZAS ARMADAS

REALIZADO POR: SERTEC ASesoría TÉCNICA S.L

PLANO : PLANO DE PARCELA	REVISION:
ASISTENCIA TECNICA	ESCALA: 1:200
C/ BARBERAN Y COLLAR N°13	FECHA: ENERO-2001
ALCALA DE HENARES (MADRID)	N° EXPEDIENTE PLANO
FINCA REGISTRAL N° : 42	35/2000/0567

BD

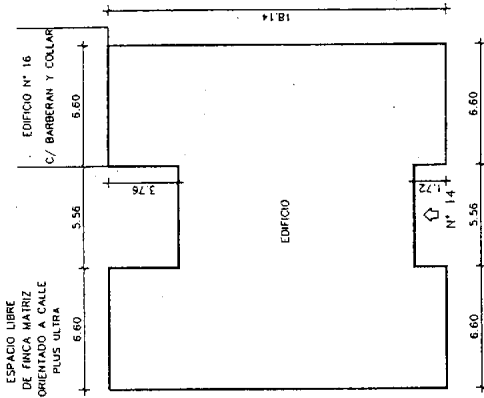

ESPACIO LIBRE
DE FINCA MATRIZ
ORIENTADO AL N° 12 DE LA
CALLE BARBERAN Y COLLAR

SUPERFICIE REGISTRAL..... 309,85 m²

MINISTERIO DE DEFENSA	
INSTITUTO PARA LA VIVIENDA DE LAS FUERZAS ARMADAS	
REALIZADO POR: SERIEC ASESORIA TÉCNICA S.L.	
PLANO : PLANO DE PARCELA	REVISION:
ASISTENCIA TECNICA	ESCALA: 1:200
C/ BARBERAN Y COLLAR N° 14	FECHA: ENERO-2001
ALCALA DE HENARES (MADRID)	N° EXPEDIENTE PLANO
FINCA REGISTRAL N° : 43	35/2000/0167
	2

BD

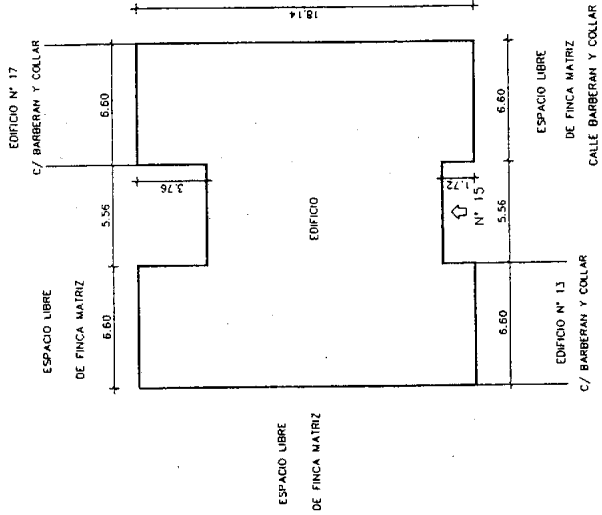

SUPERFICIE REGISTRAL..... 309,85 m²

MINISTERIO DE DEFENSA	
INSTITUTO PARA LA VIVIENDA DE LAS FUERZAS ARMADAS	
REALIZADO POR: SERTEC ASesoría TÉCNICA S.L.	
PLANO : PLANO DE PARCELA	REVISION:
ASISTENCIA TECNICA	ESCALA: 1:200
C/ BARBERAN Y COLLAR N° 15	FECHA: ENERO-2001
ALCALA DE HENARES (MADRID)	N° EXPEDIENTE PLANO
	35/2000/0587
FINCA REGISTRAL N° : 44	
2	

BL

ESPACIO LIBRE DE FINCA MATRIZ
ORIENTADO A CALLE PLUS ULTRA

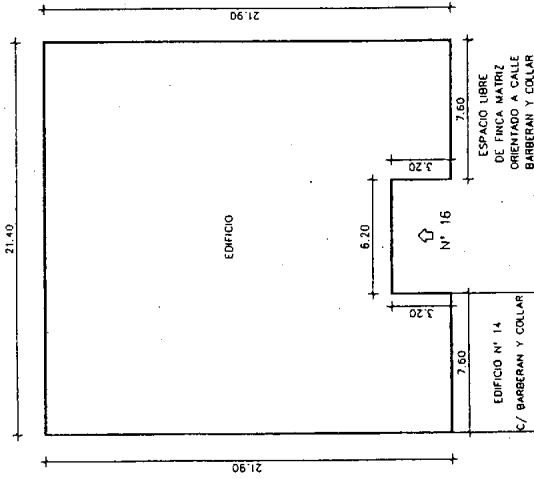

ESPACIO LIBRE
DE FINCA MATRIZ
ORIENTADO AL EDIFICIO N°18
DE LA C/ BARBERAN Y COLLAR

ESPACIO LIBRE
DE FINCA MATRIZ

SUPERFICIE REGISTRAL..... 442,34 m²

MINISTERIO DE DEFENSA
INSTITUTO PARA LA VIVIENDA DE LAS FUERZAS ARMADAS

REALIZADO POR: **SERTEC** ASESORIA TECNICAL

PLANO : PLANO DE PARCELA	REVISION:
ASISTENCIA TECNICA	ESCALA: 1: 200
C/ BARBERAN Y COLLAR N° 16	FECHA: ENERO-2001
ALCALA DE HENARES (MADRID)	N° EXPEDIENTE PLANO
FINCA REGISTRAL N° : 51	35/2000/0557
	2

BD

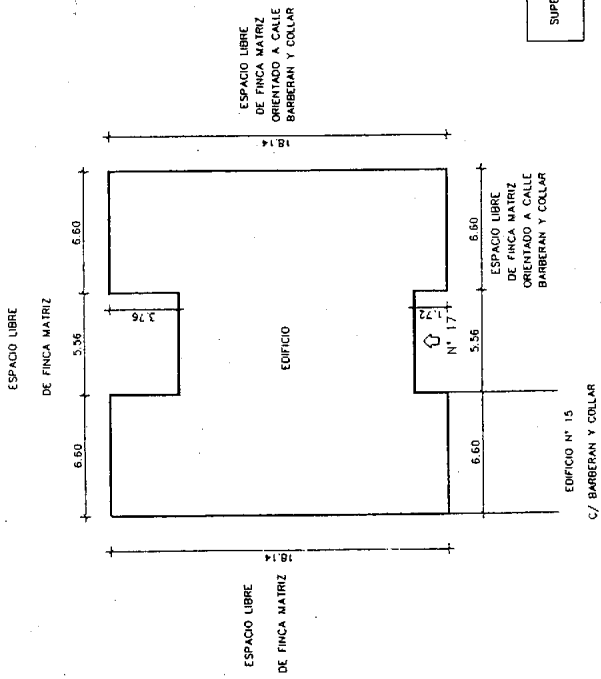

SUPERFICIE REGISTRAL..... 309,85 m²

MINISTERIO DE DEFENSA	
INSTITUTO PARA LA VIVIENDA DE LAS FUERZAS ARMADAS	
REALIZADO POR: SERTEC ASERBORA TECNICA S.L	
PLANO : PLANO DE PARCELA	REVISION:
ASISTENCIA TECNICA	ESCALA: 1:200
C/ BARBERAN Y COLLAR N° 17	FECHA: ENERO-2001
ALCALA DE HENARES (MADRID)	N° EXPEDIENTE PLANO
	35/2000/0567
FINCA REGISTRAL N° : 45	

BD

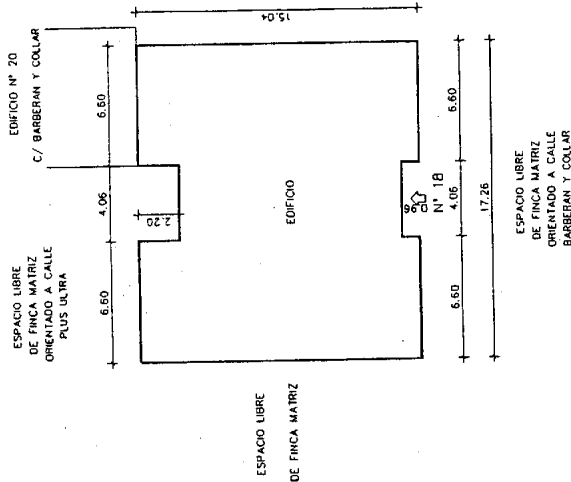

SUPERFICIE REGISTRAL..... 246,75 m²

MINISTERIO DE DEFENSA
INSTITUTO PARA LA VIVIENDA DE LAS FUERZAS ARMADAS

REALIZADO POR: **SERTEC ASISTENCIA TECNICA S.L.**

REVISION:
ESCALA:	1:200
FECHA:	ENERO-2001
N° EXPEDIENTE	35/2000/0567
PLANO	2

PLANO : PLANO DE PARCELA

ASISTENCIA TECNICA
C/ BARBERAN Y COLLAR N°18
ALCALA DE HENARES (MADRID)

FINCA REGISTRAL N° : 46

BD

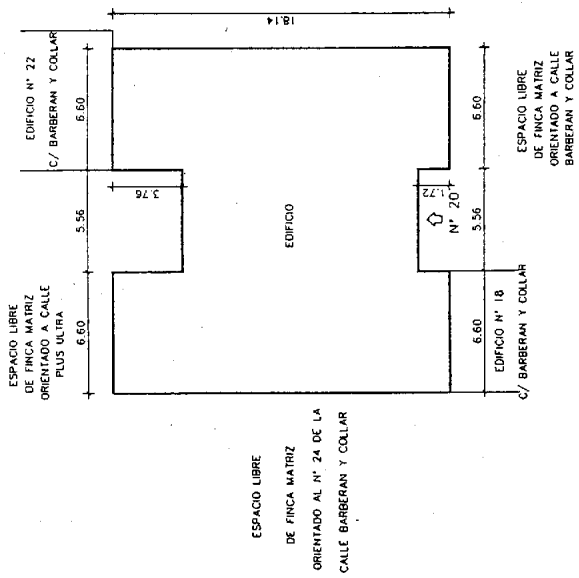

SUPERFICIE REGISTRAL..... 309,85 m²

MINISTERIO DE DEFENSA	
INSTITUTO PARA LA VIVIENDA DE LAS FUERZAS ARMADAS	
REALIZADO POR: <i>SERIEC ASesoría TÉCNICA S.L.</i>	
PLANO : PLANO DE PARCELA	REVISION:
ASISTENCIA TÉCNICA	ESCALA: 1:200
C/ BARBERAN Y COLLAR N° 20	FECHA: ENERO-2001
ALCALA DE HENARES (MADRID)	N° EXPEDIENTE PLANO
	35/2000/0567
	FINCA REGISTRAL N° : 47
	2

BU

ESPACIO LIBRE DE FINCA MATRIZ
ORIENTADO A CALLE PLUS ULTRA

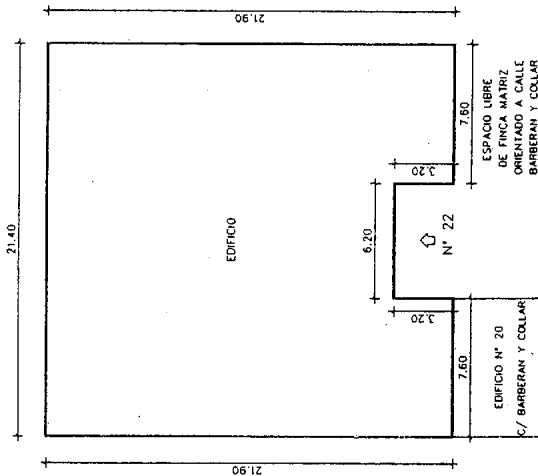

ESPACIO LIBRE DE FINCA MATRIZ
ORIENTADO A LOS EDIFICIOS N° 24 Y 26
DE LA C/ BARBERAN Y COLLAR

ESPACIO LIBRE DE FINCA MATRIZ

SUPERFICIE REGISTRAL..... 442.34 m²

MINISTERIO DE DEFENSA

INSTITUTO PARA LA VIVIENDA DE LAS FUERZAS ARMADAS

REALIZADO POR: *SERTEC* ASesoría TÉCNICA S.L

PLANO : PLANO DE PARCELA	REVISION:
ASISTENCIA TECNICA	FECHA: ENERO-2001
C/ BARBERAN Y COLLAR N° 22	ESCALA: 1:200
ALCALA DE HENARES (MADRID)	N° EXPEDIENTE PLANO
	35/2000/0567
FINCA REGISTRAL N° : 52	2

BD

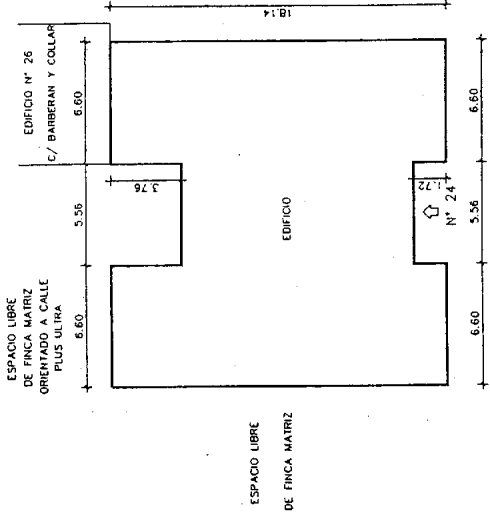

ESPACIO LIBRE DE FINCA MATRIZ ORIENTADO A CALLE BARBERAN Y COLLAR

SUPERFICIE REGISTRAL..... 309.85 m²

MINISTERIO DE DEFENSA	
INSTITUTO PARA LA VIVIENDA DE LAS FUERZAS ARMADAS	
REALIZADO POR: SERTEC ASISTENCIA TÉCNICA S.L	
PLANO : PLANO DE PARCELA	REVISION:
ASISTENCIA TECNICA	ESCALA: 1:200
C/ BARBERAN Y COLLAR N° 24	FECHA: ENERO-2001
ALCALA DE HENARES (MADRID)	N° EXPEDIENTE PLANO
	35/2000/0567
FINCA REGISTRAL N° : 48	2

BD

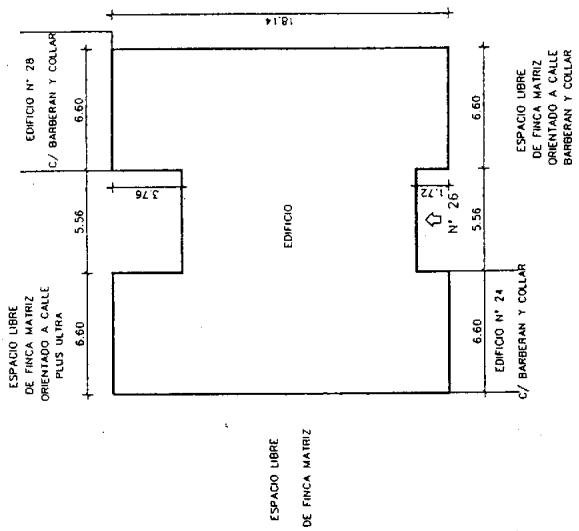

SUPERFICIE REGISTRAL..... 309.85 m²

MINISTERIO DE DEFENSA	
INSTITUTO PARA LA VIVIENDA DE LAS FUERZAS ARMADAS	
REALIZADO POR: SERTEC ASERORIA TECNICA S.L	
REVISION:	-----
PLANO : PLANO DE PARCELA	ESCALA: 1:200
ASISTENCIA TECNICA	FECHA: ENERO-2001
C/ BARBERAN Y COLLAR N° 26	N° EXPEDIENTE
ALCALA DE HENARES (MADRID)	35/2000/0567
FINCA REGISTRAL N° : 49	2

BD

ESPACIO LIBRE DE FINCA MATRIZ
ORIENTADO A CALLE PLUS ULTRA

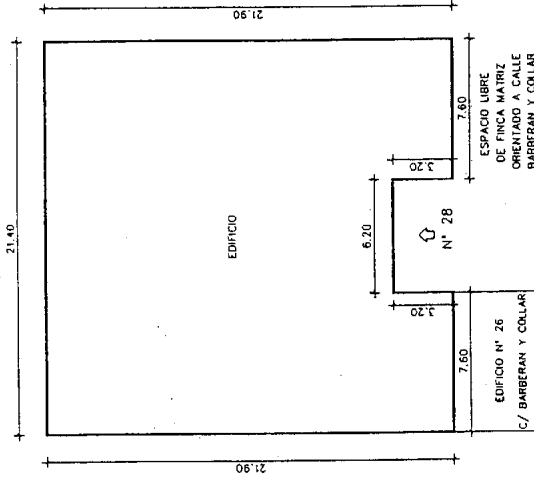

ESPACIO LIBRE
DE FINCA MATRIZ

EDIFICIO

ESPACIO LIBRE
DE FINCA MATRIZ

ESPACIO LIBRE
DE FINCA MATRIZ
ORIENTADO A CALLE
BARBERAN Y COLLAR

ESPACIO LIBRE
DE FINCA MATRIZ
ORIENTADO A CALLE
BARBERAN Y COLLAR

SUPERFICIE REGISTRAL..... 442,34 m2

MINISTERIO DE DEFENSA	
INSTITUTO PARA LA VIVIENDA DE LAS FUERZAS ARMADAS	
REALIZADO POR: SERTEC ASSESORIA TECNICA SL	
PLANO : PLANO DE PARCELA	REVISION:
ASISTENCIA TECNICA C/ BARBERAN Y COLLAR N° 28 ALCALA DE HENARES (MADRID)	ESCALA: 1:200
	FECHA: ENERO-2001
	N° EXPEDIENTE PLANO
	35/2000/0567
	2
FINCA REGISTRAL N° : 53	

BD

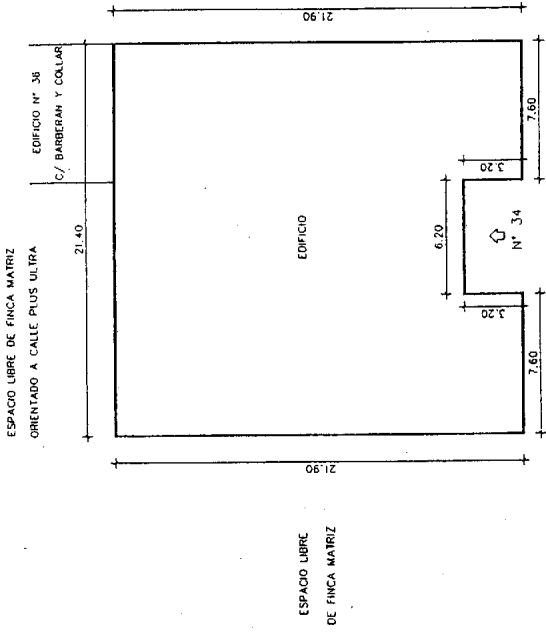

SUPERFICIE REGISTRAL..... 442,34 m²

MINISTERIO DE DEFENSA	
INSTITUTO PARA LA VIVIENDA DE LAS FUERZAS ARMADAS	
REALIZADO POR: SERTEC ASESORIA TÉCNICA S.L.	
PLANO : PLANO DE PARCELA	REVISION:
ASISTENCIA TECNICA	ESCALA : 1:200
C/ BARBERAN Y COLLAR N° 34	FECHA: ENERO-2001
ALCALA DE HENARES (MADRID)	N° EXPEDIENTE
FINCA REGISTRAL N° : 54	35/2000/0567
	2

10

ESPACIO LIBRE DE FINCA MATRIZ
ORIENTADO A CALLE PLUS ULTRA

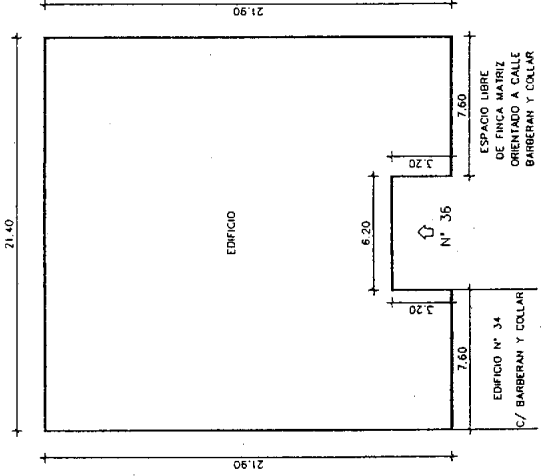

ESPACIO LIBRE
DE FINCA MATRIZ
ORIENTADO A CALLE
PLUS ULTRA

ESPACIO LIBRE
DE FINCA MATRIZ

SUPERFICIE REGISTRAL..... 442,34 m²

MINISTERIO DE DEFENSA	
INSTITUTO PARA LA VIVIENDA DE LAS FUERZAS ARMADAS	
REALIZADO POR: SERTEC ASPIRANTE TECNICAL	
PLANO: PLANO DE PARCELA	REVISION:
ASISTENCIA TECNICA	ESCALA: 1:200
C/ BARBERAN Y COLLAR N° 36	FECHA: ENERO-2001
ALCALA DE HENARES (MADRID)	N° EXPEDIENTE
	35/2000/0567
FINCA REGISTRAL N°: 55	

BU

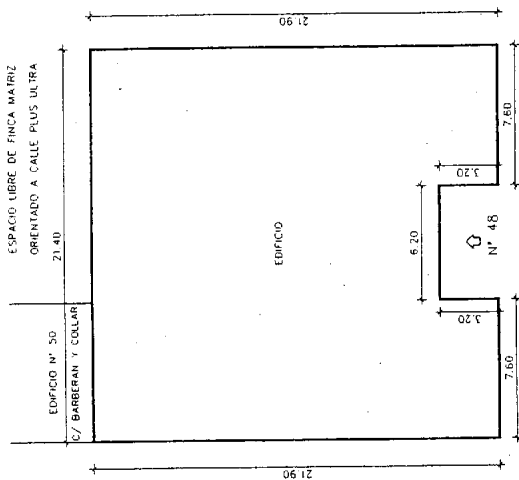

ESPACIO LIBRE DE FINCA MATRIZ
ORIENTADO A CALLE PLUS ULTRA
21.40

C/ BARBERAN Y COLLAR

ESPACIO LIBRE
DE FINCA MATRIZ

ESPACIO LIBRE
DE FINCA MATRIZ
ORIENTADO A CALLE
PLUS ULTRA

21.90

21.90

EDIFICIO

Nº 48

6.20

1.20

7.60

7.60

ESPACIO LIBRE
DE FINCA MATRIZ
ORIENTADO A CALLE
BARBERAN Y COLLAR

SUPERFICIE REGISTRAL..... 442.34 m²

MINISTERIO DE DEFENSA	
INSTITUTO PARA LA VIVIENDA DE LAS FUERZAS ARMADAS	
REALIZADO POR: SERTEC ASESORIA TÉCNICA S.L.	
PLANO : PLANO DE PARCELA	REVISION:
ASISTENCIA TECNICA	ESCALA: 1:200
C/ BARBERAN Y COLLAR Nº 48	FECHA: ENERO-2001
ALCALA DE HENARES (MADRID)	Nº EXPEDIENTE PLANO
FINCA REGISTRAL Nº : 58	2

BD

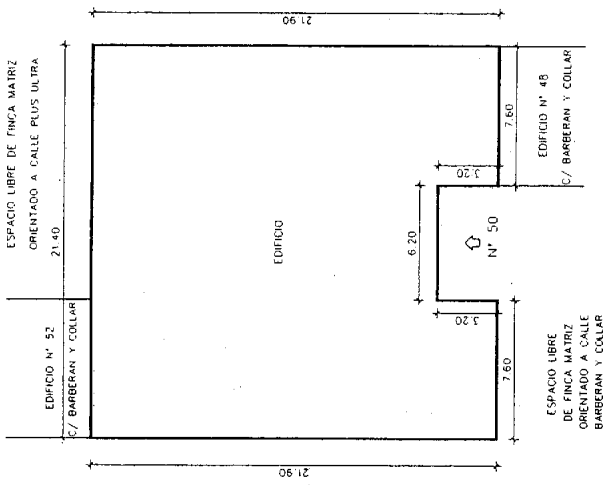

SUPERFICIE REGISTRAL..... 442,34 m²

MINISTERIO DE DEFENSA	
INSTITUTO PARA LA VIVIENDA DE LAS FUERZAS ARMADAS	
REALIZADO POR: SERTEC ASESORÍA TÉCNICA S.L.	
PLANO : PLANO DE PARCELA	REVISION:
ASISTENCIA TECNICA	ESCALA: 1:200
C/ BARBERAN Y COLLAR N° 50	FECHA: ENERO-2001
ALCALA DE HENARES (MADRID)	N° EXPEDIENTE PLANO
	35/2000/0567
	FINCA REGISTRAL N° : 59

BD

ESPACIO LIBRE DE FINCA MATRIZ
ORIENTADO A CALLE PLUS ULTRA

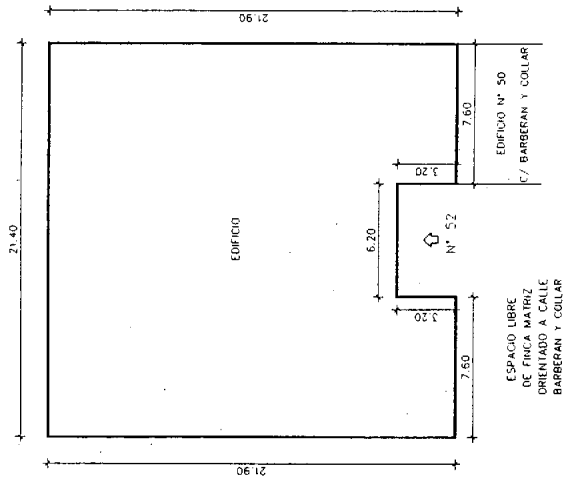

ESPACIO LIBRE
DE FINCA MATRIZ

ESPACIO LIBRE
DE FINCA MATRIZ
ORIENTADO A CALLE
PLUS ULTRA

EDIFICIO Nº 50
C/ BARBERAN Y COLLAR

ESPACIO LIBRE
DE FINCA MATRIZ
ORIENTADO A CALLE
BARBERAN Y COLLAR

SUPERFICIE REGISTRAL..... 442.34 m²

MINISTERIO DE DEFENSA	
INSTITUTO PARA LA VIVIENDA DE LAS FUERZAS ARMADAS	
REALIZADO POR: SERTEC ASESORIA TÉCNICA S.L.	
PLANO: PLANO DE PARCELA	REVISIÓN:
ASISTENCIA TECNICA	ESCALA: 1:200
C/ BARBERAN Y COLLAR Nº 52	FECHA: ENERO-2001
ALCALA DE HENARES (MADRID)	Nº EXPEDIENTE PLANO
	35/2000/0567
FINCA REGISTRAL Nº: 60	
2	

BD

ESPACIO LIBRE DE FINCA MATRIZ
ORIENTADO AL EDIFICIO N°3 CALLE VIRGEN DE LORETO

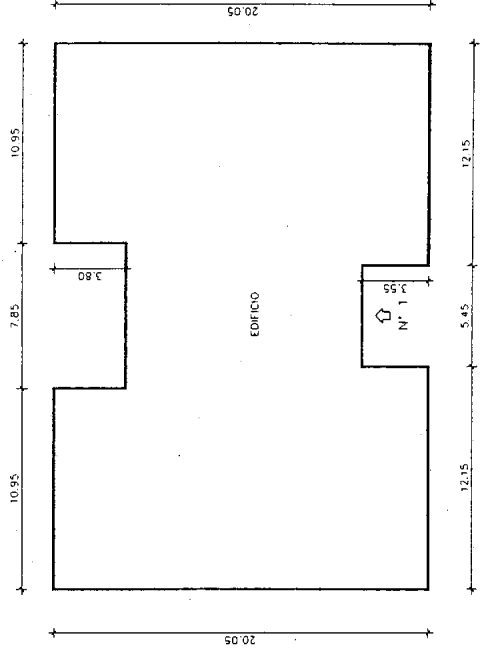

ESPACIO LIBRE
DE FINCA MATRIZ
ORIENTADO A LA N-11

ESPACIO LIBRE
DE FINCA MATRIZ
ORIENTADO A CALLE
VIRGEN DE LORETO

SUPERFICIE REGISTRAL..... 547,29 m²

ESPACIO LIBRE
DE FINCA MATRIZ

MINISTERIO DE DEFENSA	
INSTITUTO PARA LA VIVIENDA DE LAS FUERZAS ARMADAS	
REALIZADO POR:	SERTEC ASESORÍA TÉCNICA S.L.
PLANO :	PLANO DE PARCELA
REVISION:	
ESCALA:	1:200
FECHA:	ENERO-2001
Nº EXPEDIENTE	PLANO
	35/2000/0567
FINCA REGISTRAL N° :	61
	2

BD

ESPACIO LIBRE DE FINCA MATRIZ
 ORIENTADO A LA INTERSECCION ENTRE LA
 CALLE BARBERAN Y COLLAR Y CALLE VIRGEN DE LORETO

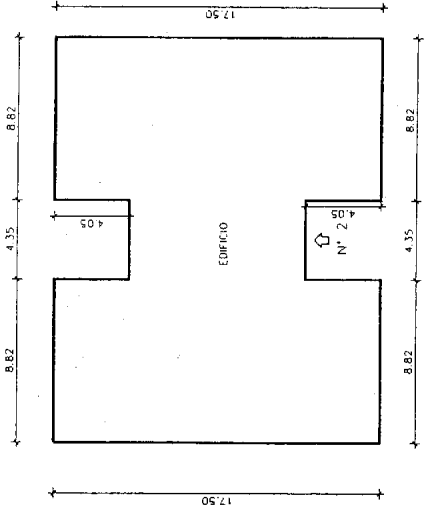

ESPACIO LIBRE
 DE FINCA MATRIZ
 ORIENTADO A CALLE
 BARBERAN Y COLLAR

ESPACIO LIBRE
 DE FINCA MATRIZ
 ORIENTADO A CALLE
 VIRGEN DE LORETO

ESPACIO LIBRE
 DE FINCA MATRIZ

SUPERFICIE REGISTRAL.....349,78 m²

MINISTERIO DE DEFENSA	
INSTITUTO PARA LA VIVIENDA DE LAS FUERZAS ARMADAS	
REALIZADO POR: SERTEC ASESORIA TÉCNICA S.L.	
PLANO : PLANO DE PARCELA	REVISION:
ASISTENCIA TECNICA C/ VIRGEN DE LORETO Nº 2 ALCALA DE HENARES (MADRID)	ESCALA: 1:200
	FECHA: ENERO-2003
Nº EXPEDIENTE 35/2000/0567	PLANO
FINCA REGISTRAL Nº : 62	2

BD

ORIENTADO AL EDIFICIO N°5 CALLE VIRGEN DE LORETO
35.43

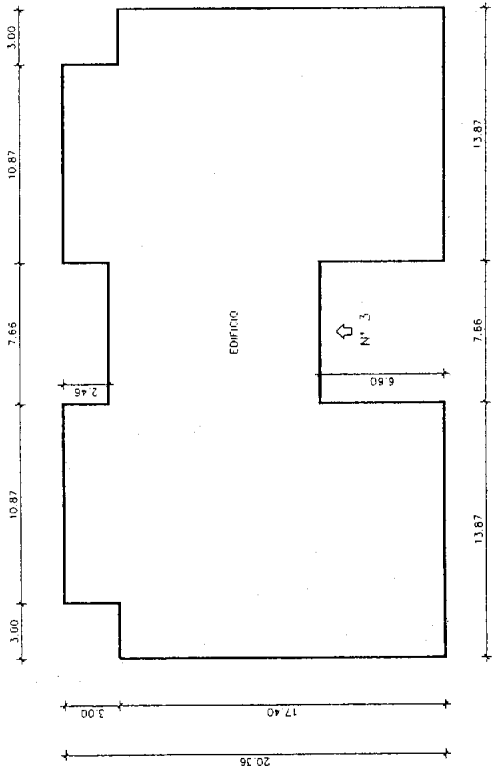

ESPACIO LIBRE
DE FINCA MATRIZ
ORIENTADO A CALLE
VIRGEN DE LORETO

ESPACIO LIBRE
DE FINCA MATRIZ
ORIENTADO A LA N-11

ESPACIO LIBRE DE FINCA MATRIZ
ORIENTADO AL EDIFICIO N°1 CALLE VIRGEN DE LORETO

SUPERFICIE REGISTRAL..... 634,71 m2

MINISTERIO DE DEFENSA INSTITUTO PARA LA VIVIENDA DE LAS FUERZAS ARMADAS	
REALIZADO POR: SERTEC ASESORIA TÉCNICA S.L.	
PLANO : PLANO DE PARCELA	REVISION:
ASISTENCIA TECNICA C/ VIRGEN DE LORETO N° 3 ALCALA DE HENARES (MADRID)	ESCALA: 1:200 FECHA: ENERO-2001
FINCA REGISTRAL N° : 63	N° EXPEDIENTE 35/2000/0587
PLANO	2

BD

ESPACIO LIBRE DE FINCA MATRIZ
ORIENTADO AL EDIFICIO Nº6 CALLE VIRGEN DE LORETO

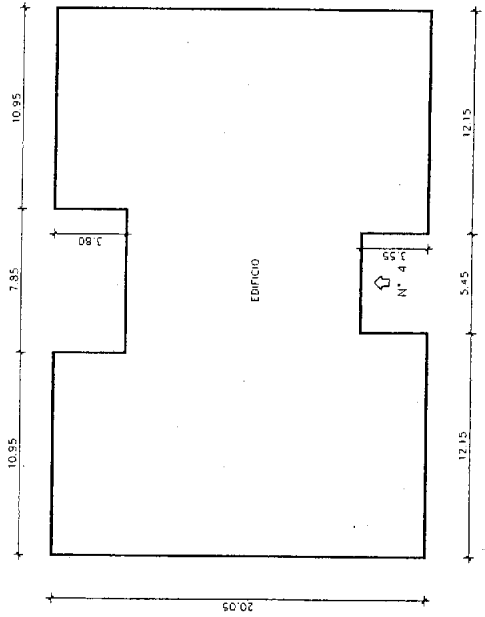

ESPACIO LIBRE DE FINCA MATRIZ
ORIENTADO A CALLE VIRGEN DE LORETO

ESPACIO LIBRE DE FINCA MATRIZ
ORIENTADO A CALLE BARBERAN Y COLLAR

ESPACIO LIBRE DE FINCA MATRIZ

SUPERFICIE REGISTRAL..... 547.28 m²

MINISTERIO DE DEFENSA	
INSTITUTO PARA LA VIVIENDA DE LAS FUERZAS ARMADAS	
REALIZADO POR: SERTEC ASESORIA TÉCNICA S.L.	
PLANO: PLANO DE PARCELA	REVISIÓN: -----
ASISTENCIA TÉCNICA C/ VIRGEN DE LORETO Nº 4 ALCALA DE HENARES (MADRID)	ESCALA: 1:200
	FECHA: ENERO-2001
Nº EXPEDIENTE 35/2000/0567	PLANO
FINCA REGISTRAL Nº: 64	2

BL

ESPACIO LIBRE DE FINCA MATRIZ

ORIENTADO AL EDIFICIO N°7 CALLE VIRGEN DE LORETO

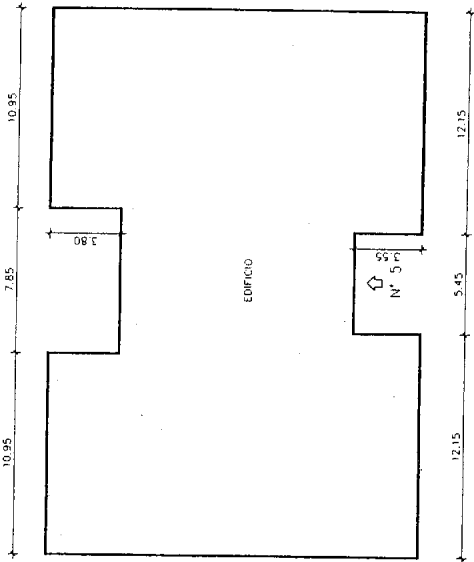

ESPACIO LIBRE
DE FINCA MATRIZ
ORIENTADO A LA N-II

ESPACIO LIBRE
DE FINCA MATRIZ
ORIENTADO A CALLE
VIRGEN DE LORETO

ESPACIO LIBRE DE FINCA MATRIZ
ORIENTADO AL EDIFICIO N°3 CALLE VIRGEN DE LORETO

SUPERFICIE REGISTRAL..... 547,28 m²

MINISTERIO DE DEFENSA	
INSTITUTO PARA LA VIVIENDA DE LAS FUERZAS ARMADAS	
REALIZADO POR: SERTEC ASESORIA TÉCNICA S.L.	
PLANO : PLANO DE PARCELA	REVISION:
ASISTENCIA TÉCNICA C/ VIRGEN DE LORETO N° 5 ALCALA DE HENARES (MADRID)	ESCALA: 1:200
	FECHA: ENERO-2001
N° EXPEDIENTE 35/2000/0567	PLANO 2
FINCA REGISTRAL N° : 65	

BD

Registro Entrada: - - CSV: 14160655122435735447 - <https://sede.ayto-alcaldedehenares.es/validacion>
 ESPACIO LIBRE DE FINCA MATRIZ
 ORIENTADO AL EDIFICIO N.º 6, CALLE VIRGEN DE LORETO
 35.43

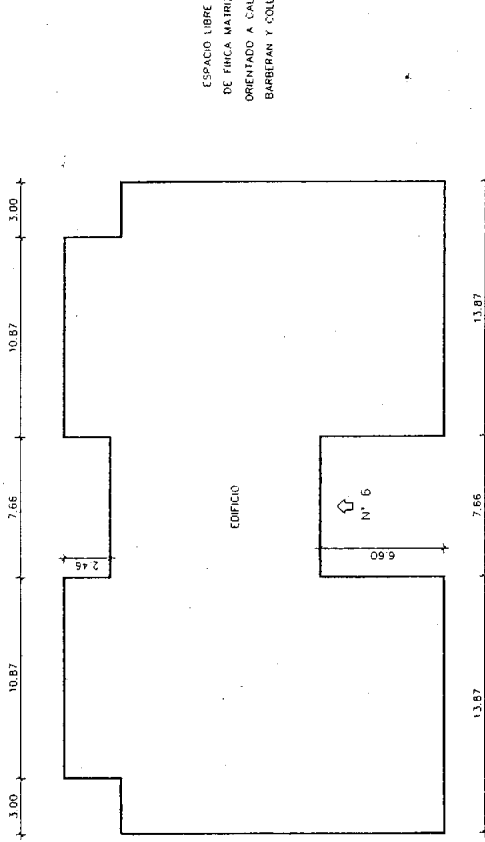

SUPERFICIE REGISTRAL..... 634.71 m2

MINISTERIO DE DEFENSA	
INSTITUTO PARA LA VIVIENDA DE LAS FUERZAS ARMADAS	
REALIZADO POR: <i>SERTEC</i> ASESORIA TÉCNICA S.L.	
PLANO : PLANO DE PARCELA	REVISION:
ASISTENCIA TECNICA C/ VIRGEN DE LORETO N.º 6 ALCALA DE HENARES (MADRID)	ESCALA: 1:200
	FECHA: ENERO-2001
N.º EXPEDIENTE 35/2000/0567	PLANO 2
FINCA REGISTRAL N.º : 66	

BD

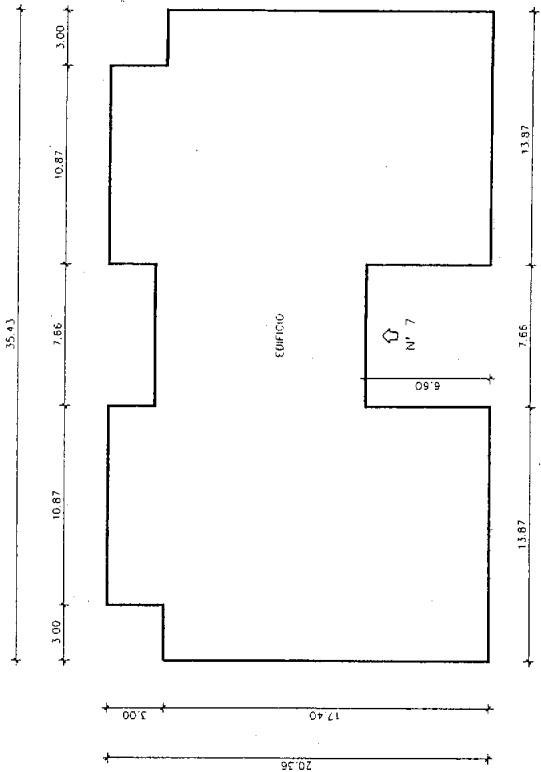

ESPACIO LIBRE DE FINCA MATRIZ
ORIENTADO AL EDIFICIO N°5 CALLE VIRGEN DE LORETO

SUPERFICIE REGISTRAL:..... 634.71 m2

MINISTERIO DE DEFENSA	
INSTITUTO PARA LA VIVIENDA DE LAS FUERZAS ARMADAS	
REALIZADO POR:	<i>SERTEC</i> ASESORÍA TÉCNICA S.L.
PLANO :	PLANO DE PARCELA
ESCALA:	1:200
FECHA:	ENERO-2001
N° EXPEDIENTE	PLANO
	35/2000/0567
FINCA REGISTRAL N° : 67	

BL

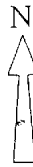

ESPACIO LIBRE DE PARCELA
ORIENTADO A
C/ VIRGEN DE LORETO

EDIFICIO N° 6
C/ VIRGEN DE LORETO

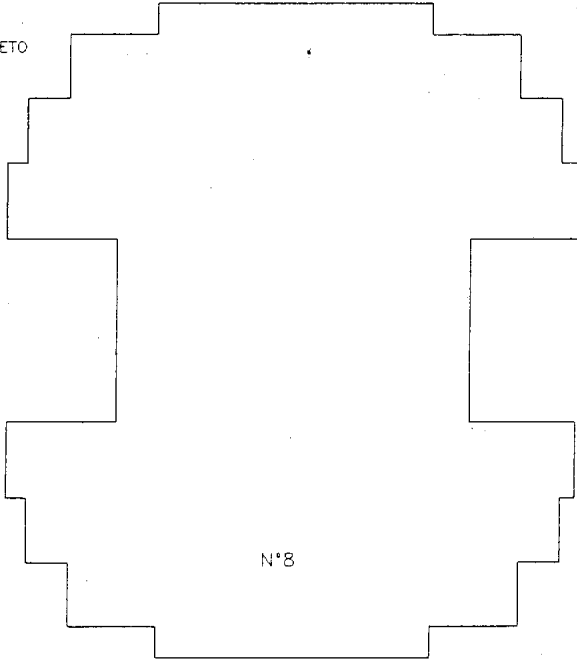

ESPACIO LIBRE

BD

SUPERFICIE OCUPACIONAL: 461,39 m²

MINISTERIO DE DEFENSA INSTITUTO PARA LA VIVIENDA DE LAS FUERZAS ARMADAS			
REALIZADO POR:		LEMANSA, S.L.	
PLANO:			
PLANO DE PARCELA		ESCALA:	FECHA:
ASISTENCIA TECNICA Calle VIRGEN DE LORETO N°8 ALCALA DE HENARES FINCA REGISTRAL N°: 6.973		S/E	JUN/2004
		EXPEDIENTE N°:	PLANO N°:
		35.2003 1568	-

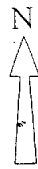

EDIFICIO N° 9

C/ BARBERAN Y COLLAR

ESPACIO LIBRE

N°11

EDIFICIO N° 13

C/ BARBERAN Y COLLAR

C/ BARBERAN Y COLLAR

SUPERFICIE OCUPACIONAL: 449,80 m²

BD

MINISTERIO DE DEFENSA INSTITUTO PARA LA VIVIENDA DE LAS FUERZAS ARMADAS			
REALIZADO POR:		LEMANSA, S.L.	
PLANO:			
ASISTENCIA TÉCNICA Calle BARBERAN Y COLLAR nº 11 ALCALA DE HENARES FINCA REGISTRAL N°: 6.973		ESCALA:	FECHA:
		S/E	JUN/2004
		EXPEDIENTE N°:	PLANO N°:
		35.2003 1568	-

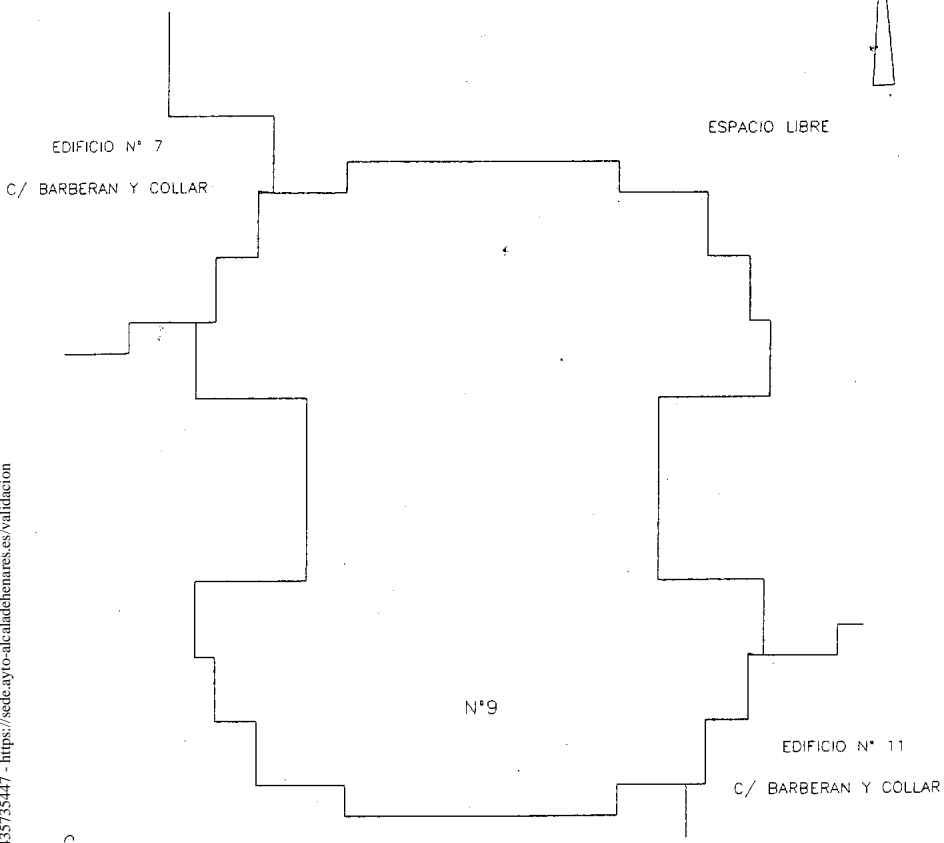
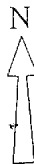

Registro Entrada: - CSV: 14160655122435735447 - <https://sede.ayto-alcaldedehenares.es/validacion>

BD

SUPERFICIE OCUPACIONAL: 448,89 m²

MINISTERIO DE DEFENSA INSTITUTO PARA LA VIVIENDA DE LAS FUERZAS ARMADAS		
REALIZADO POR: LEMANSA, S.L.		
PLANO: PLANO DE PARCELA		
ASISTENCIA TECNICA Calle BARBERAN Y COLLAR nº 9 ALCALA DE HENARES FINCA REGISTRAL Nº: 6.973	ESCALA: S/E	FECHA: JUN/2004
	EXPEDIENTE Nº: 35.2003 1568	PLANO Nº: -



ESPACIO LIBRE

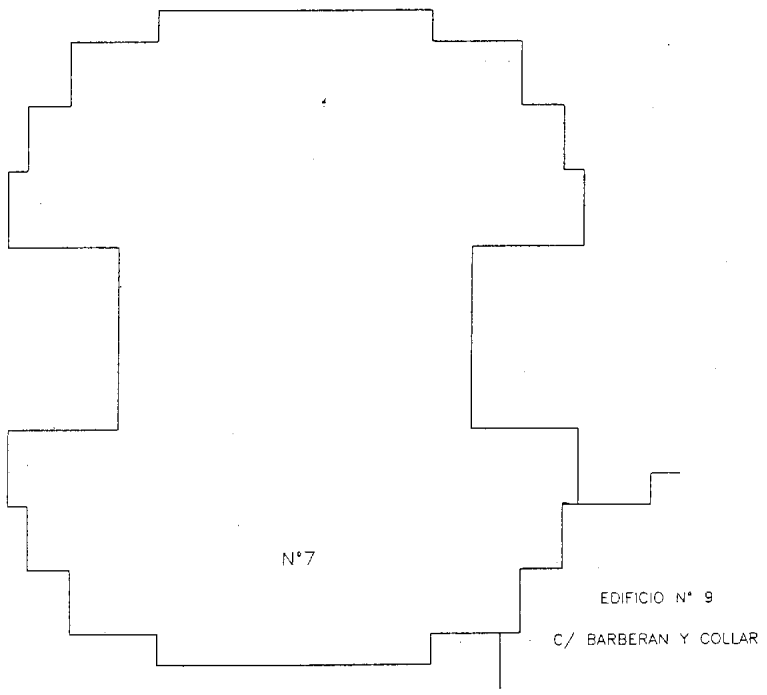

Registro Entrada: - - CSV: 14160655122435735447 - https://sede.ayto-alcaldedehenares.es/validacion

C/ BARBERAN Y COLLAR

BD

SUPERFICIE OCUPACIONAL: 450.09 m²

MINISTERIO DE DEFENSA INSTITUTO PARA LA VIVIENDA DE LAS FUERZAS ARMADAS		
REALIZADO POR: LEMANSA, S.L.		
PLANO: PLANO DE PARCELA		
ASISTENCIA TECNICA Calle BARBERAN Y COLLAR nº 7 ALCALA DE HENARES FINCA REGISTRAL Nº: 6.973	ESCALA: S/E	FECHA: JUN/2004
	EXPEDIENTE Nº: 35.2003 1568	PLANO Nº: -