

LEYENDA						
CLASES DE SUELO						
SUELO URBANO DOMINIO PRIVADO	U	SIST. INTERIORES DE S. URBANIZABLE PROGRAMADO	S			
SUELO URBANO DOMINIO PUBLICO	V	SIST. GENERALES ADSCRITOS A ETAPA 1 DE S.U.P.	G			
SUELO PROGRAMADO URBANIZABLE ETAPA 1	P	SIST. GENERALES ADSCRITOS A ETAPA 2 DE S.U.P.	J			
SUELO PROGRAMADO URBANIZABLE ETAPA 2	Q	SIST. GENERALES ADSCRITOS A S.U.M.P.	M			
SUELO URBANIZABLE NO PROGRAMADO	N	SUELO NO URBANIZABLE	R			
CLASES DE SUELO						
VIVIENDA	VIV	TERCIARIO	TER	COMUNICACIONES	COM	MIXTO
INDUSTRIA	IND	LIBRE	LIB	ESPECIAL	ESP	
CLAVES DE ORDENANZA						
RESIDENCIAL EN CASCO	01	TERCIARIO EXENTO	30			
RESIDENCIAL UNIFAMILIAR EN BAJA DENSIDAD	02	TERCIARIO COMPACTO	31			
RESIDENCIAL UNIFAMILIAR EN ALTA DENSIDAD	03	EQUIPAMIENTOS INSTITUCIONALES	40			
INDOMINIO	04	EQUIPAMIENTO DEPORTIVO INTENSIVO	41			
RESIDENCIAL INTENSIVA	05	EQUIPAMIENTO DEPORTIVO EXTENSIVO	42			
RESIDENCIAL EN BARRIOS	06	ESPACIOS LIBRES (GRADO 1)	50			
RESIDENCIAL EN ENSANCHE	07	ESPACIOS LIBRES (GRADO 2)	51			
INDUSTRIA EXTENSIVA	10	ZONAS MILITARES CENSURADAS	60			
INDUSTRIA EN GRAN PARCELA	11	MIXTA	70			
INDUSTRIA EXENTA	12	SUELO ESPECIAL PROTECCION ECOLOGICA	80			
INDUSTRIA DE INVESTIGACION + DESARROLLO	13	SUELO DE PROTECCION ECOLOGICA SIMPLE	81			
INDUSTRIA ADOSADA	14	SUELO DEGRADADO A RECUPERAR	82			
MINI POLIGONOS DE INDUSTRIA NIDO	15	SUELO DE ESPECIAL PROTECCION AGROPECUARIA	83			
COMERCIAL EXENTO	20	SUELO DE PROTECCION AGROPECUARIA SIMPLE	84			
COMERCIAL COMPACTO	21	ZONA REGULADAS POR E.D., PERI O P.P. APROBADO	00*			
MODALIDAD DE APLICACION						
ZONA DE APLICACION DIRECTA	I	ZONA DE REMISION A ORDENACIONES ANTERIORES	IV			
ZONA DE ORDENANZA GRAFICA VINCULANTE	II	AMBITOS DE S.U.BANDU O URBANIZABLE REMITIDOS A PLANEAMIENTO A DESARROLLAR	V			
ZONA CON PROPIUESTA DE TRAZADO	III					
ALINEACIONES Y DELIMITACIONES						
LINEA DE AFRECCIONES	---	LIMITES DE SECTORES Y POLIGONOS				
LINEA DE SEVUUMBRE CAUCES PUBLICOS	----	DELIMITACION DE UNIDAD DE ACTUACION				
ALINEACIONES	---	DELIMITACION PERI BORDE DE CASCO				
RETRANQUE OBLIGATORIO EDIFICACION	----					
* NOTA: ESTAS ZONAS SE ENCUENTRAN REGULADAS A TRAVES DE INSTRUMENTOS DE PLANEAMIENTO EN EJECUCION O POR EJECUTAR, CUYAS ORDENANZAS PARTICULARES SERAN LAS DE APLICACION.						

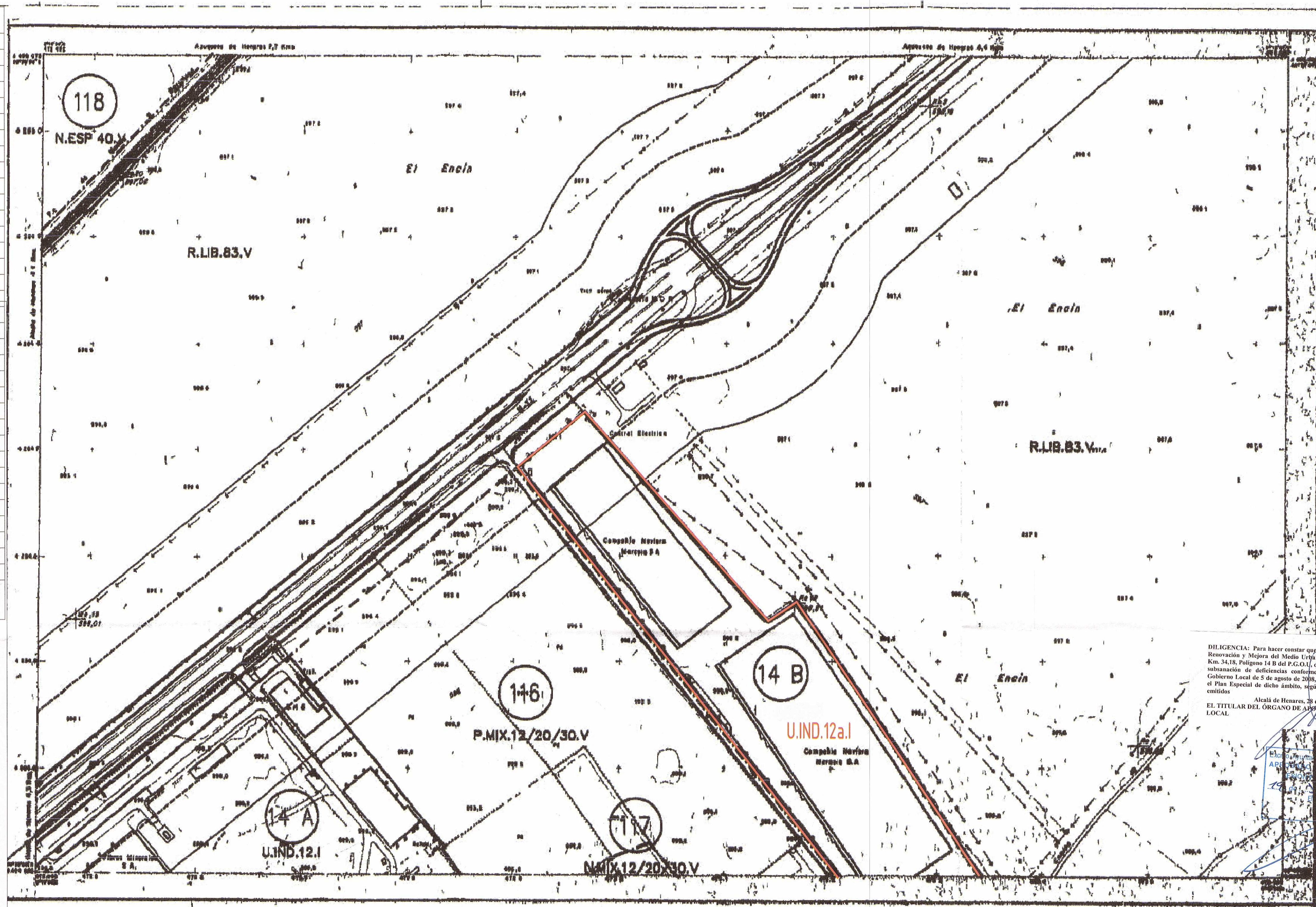

DILIGENCIA: Para hacer constar que el documento del Plan Especial de Renovación y Mejora del Medio Urbano Parcela Carretera Nacional II, Km. 34.18, Polígono 14 B del P.G.O.U., que se expone al público contiene la subsanación de deficiencias conforme con el acuerdo de Junta de Gobierno Local de 5 de agosto de 2008, por el que se aprobó inicialmente el Plan Especial de dicho ámbito, según consta en los informes técnicos emitidos.

Alcalá de Henares, 20 de agosto de 2008

EL TITULAR DEL ORGANISMO DE ASESORIA A LA JUNTA DE GOBIERNO LOCAL

El Ayuntamiento de Alcalá de Henares
 APRUEBA DEFINITIVAMENTE EN
 PLAZA DE CALLES, de 20 de
 Agosto de 2008, el presente
 Decreto General,

U.IND.12a.I URBANO - ACTIVIDADES EMPRESARIALES, INDUSTRIALES Y DE SERVICIO

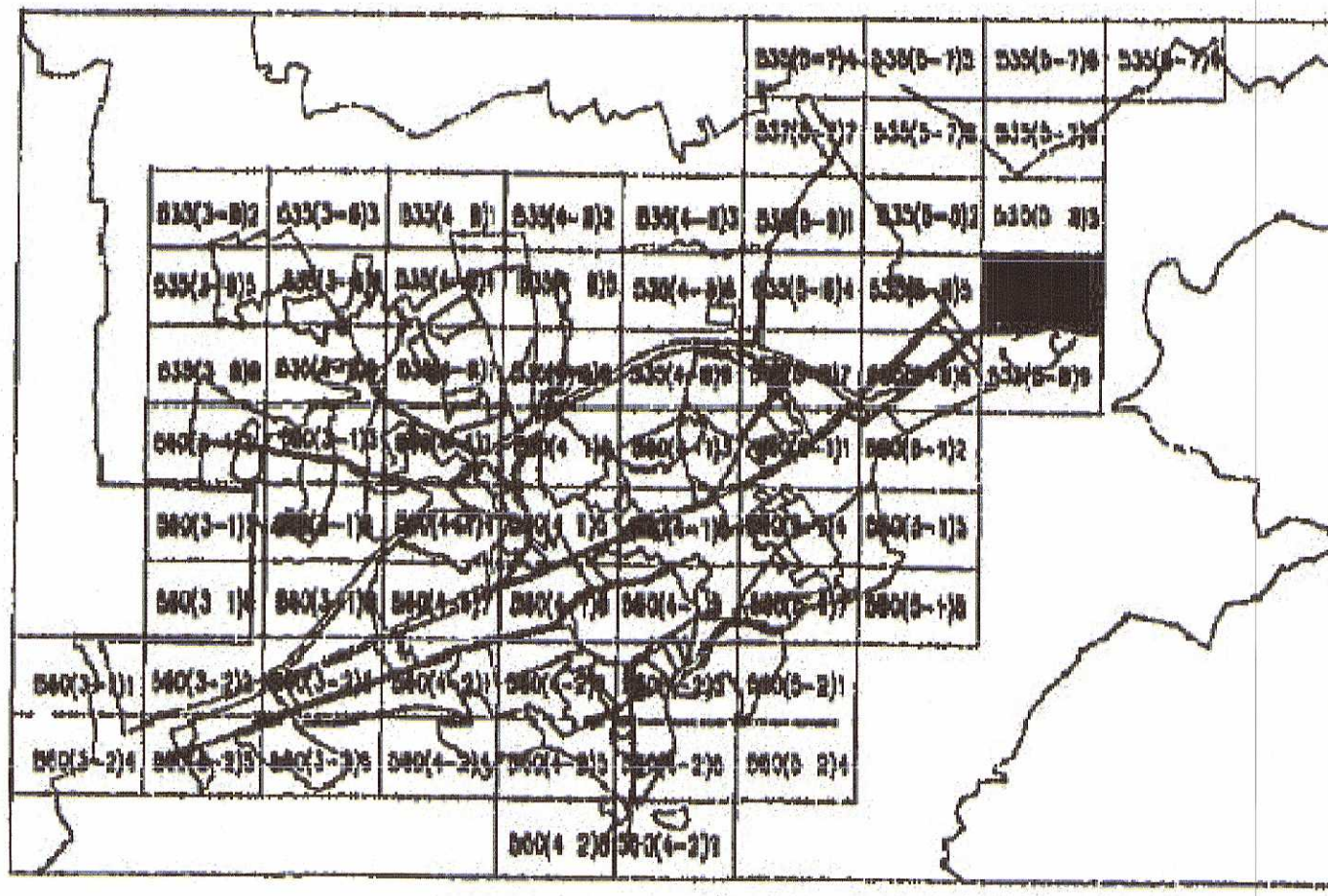

EXCMO. AYUNTAMIENTO DE ALCALÁ DE HENARES

ESTADO MODIFICADO:
 PLAN ESPECIAL DE RENOVACIÓN Y MEJORA DEL MEDIO URBANO

PLANO DE CÓDIGOS

ESCALA: 1/2000

FECHA: JUNIO DE 2008

NUM PLANO: 4 a

PROPIEDAD: ISABEL BEATRIZ INGLÉS GOSALBEZ

ARQUITECTO: C-INCE S.A. Beatriz Inglés Godínez

NUM ORDEN: 107a

